

Moderato



La Lin-da la va al fos-so col bi-gu-



li, col bi-gu-li, bi-gu-li dai dai; la



Lin-da la va al fos-so la bel-la bi-gu-



li, bi-gu-li, bi-gu-li, bi-gu-li ai da-i...



..... la Lin-da la va al fos-so.....

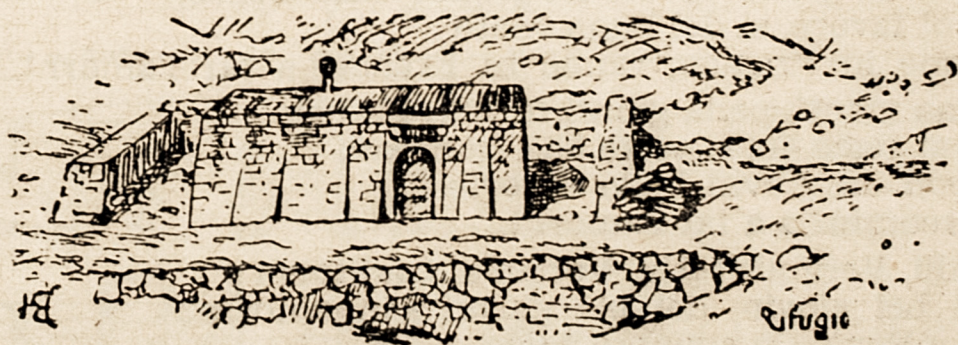

LA LINDA LA VA AL FOSSO

(Canto degli Alpini)

La Linda la va al fosso
col bigulì (1), col bigulai, bigulìn dai dai...
La Linda la va al fosso!...
la bella bigulì, bigulì, bigulai, bigulì dai dai...!
La Linda la va al fosso!...

La guarda un « alpin » che passa
col bigulì, ...

L'alpin 'l ghe cascà a dosso
col bigulì, ...

E lè' la perd l'anel
col bigulì, ...

E dopo nove mesi
col bigulì, ...

E' nato un bel bambino
col bigulì, ...

E l'han chiamà Pierino!
col bigulì, ...

L'han messo a far l'Alpino.

E l'han mandà sul Grappa

L'han messo di pattuglia

L'han fatto prigioniero

L'han preso i Bavaresi

E l'han mandà in Germania

L'han messo a far la birra

L'alpino l'ha bevuta

E l'ha nen ciapà la ciuca. (2)

(1) *Bigulì* = *Bigòlo* o *Bidòlo* — in parlata veneta — *per-tica di legno posta sulle spalle per portare due secchi « a bilancia ».*

(2) *Perchè il vero alpino non prende mai sbornie.*