

LA PAGANELLA

Versi di PIERO PADULLI
Musica di L. FIGARELLI

Allegro alla marcia

TENORI
BASSI

uno *mf* Vo-ria vè-der el Tren - ti - no da 'na vi - sta pro - pi be - la. No sta a perder mas - sa pa, pa, pa, pa, pa, pa, pa, pa, pa.

temp, e va su la Pa - ga - ne - la, su la be - la Pa - ga - ne - la, va la su, va la su, va la su, va la

uno *mf* su no perder temp. Cossa el sta Pa - ga - ne - la che no so cosa che l'è? Ma no sat cos - sa che - pa, pa, pa, pa, pa, pa, pa, pa, pa.

l'è? Ma no sat cos - sa che - l'è? L'è la zima la pù be - la de pù be - le no ghe

(chiusa) Pa - ga - ne - la, Pa - ga - ne - la, o mon - ta - gna tu - ta

n'è, l'è la zi - ma la pù be - la de pù be - le no ghe n'è, noghe n'è, noghe

be - la, Pa - ga - ne - la, Pa - ga - ne - la, de pu be - le no ghe n'è, noghe n'è, no ghe

n'è, noghe n'è, noghe n'è, noghe n'è. *FINE* *mf* To - te'n se - ma 'na pu - te - la e 'na boz - za, 'na

n'è, noghe n'è, noghe n'è, noghe n'è. *FINE* *mf* To - te'n se - ma 'na pu - te - la e 'na

boz - za de bon vin, per go - der per go - der la Pa - ga - ne - la e la vi - sta, la

boz - za de bon vi - no, per go - der la Pa - ga - ne - la e la

mf *cresc.* vista del Tren - tin del Tren - tin, to te'n se - ma 'na pu - te - la e 'na bozza de bon vin, per go - der la Pa - ga -

cresc. vi - sta del Tren - ti - no, to te'n se - ma 'na pu - te - la e 'na bozza de bon vin, per goder la

- ne - la e la vista del Tren - tin, per go - der la Pa - ga - ne - la e la vista del Tren - tin!

Pa - ga - ne - la e la vi - sta del Tren - tin, per la Pa - ga - ne - la e la vista del Tren - tin!

dal Fine con le parole della Chiusa poi D.C. per la II. Strofa

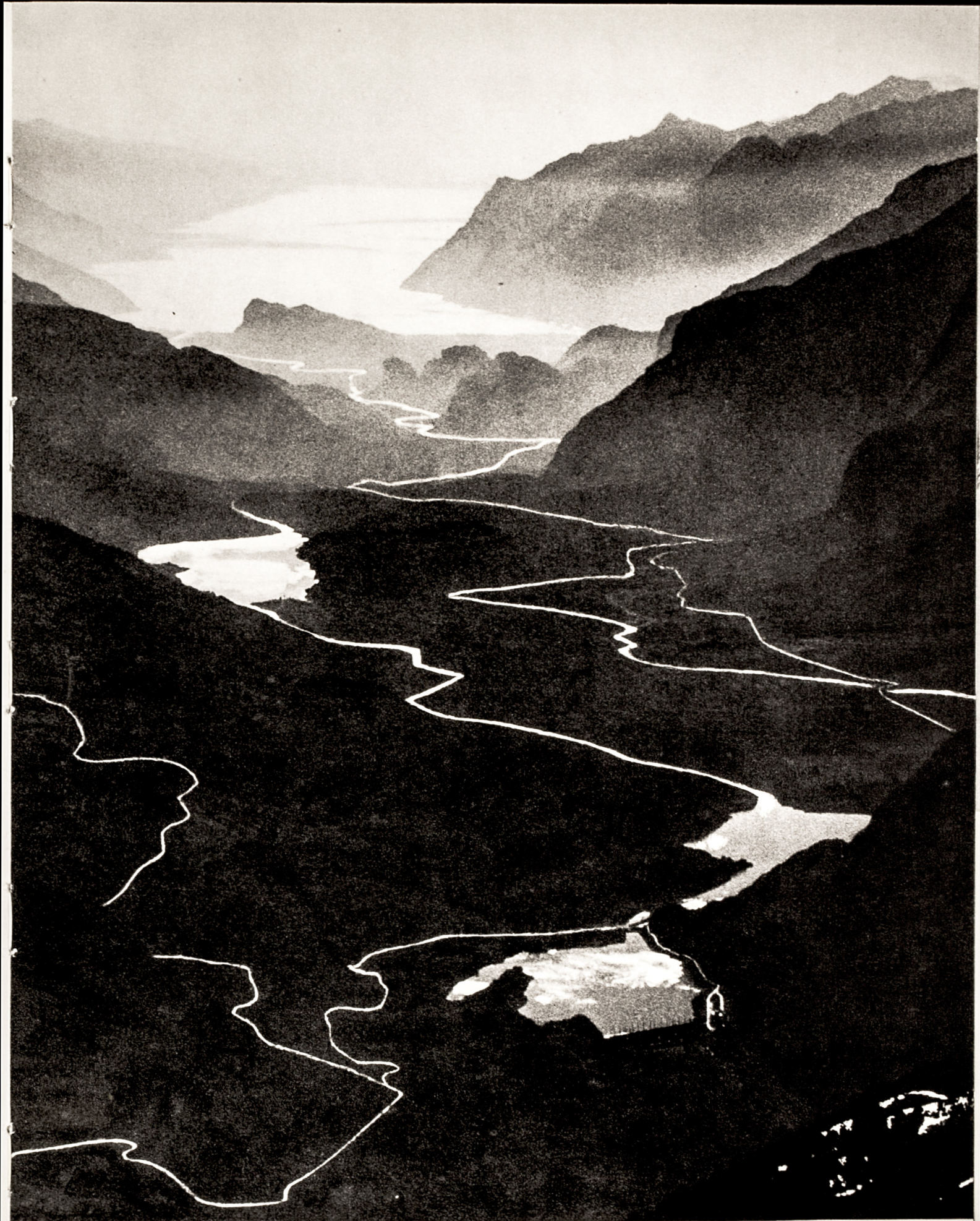

"Voria véder el Trentin
da 'na vista propi bela."
"No sta a perder massa temp
e va su la Paganela."

"Cossa èl 'sta Paganela?"
"Ma no sat cossa che l'è?"
L'è la zima la pù bela,
de pù bele no ghe n'è.

Tôte 'nsema 'na putela
e 'na bozza de bon vin,
per goder la Paganela
e la vista del Trentin.

Da là su se vede 'l zièl
i torenti e le vedrete;
va l'ociada, va 'l pensier
del confin fin a le strete

Da 'na banda trenta laghi
e d'Asiago l'Altipian
e da l'altra San Martino
e zò zò fin a Milan.

Tôte 'nsema 'na putela...