

LA BELA MONTA IN BARCA

69

(TRENTINO)

Andantino ben ritmato

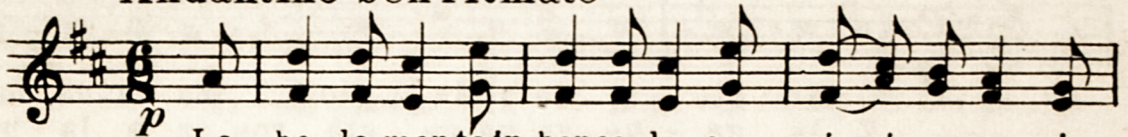

La be-la montain barca la co - min-cia a na - vi -

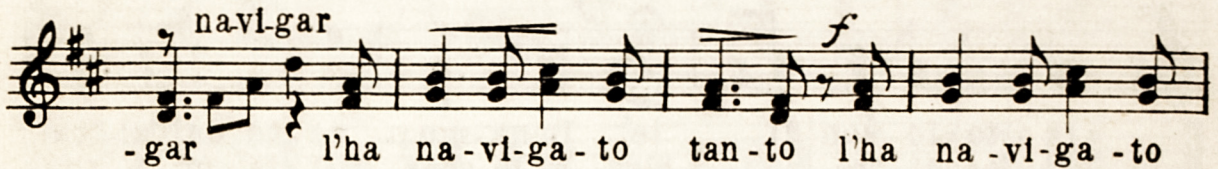

navigar
-gar l'ha na-vi-ga-to tan-to l'ha na-vi-ga-to
l'è ri - va.

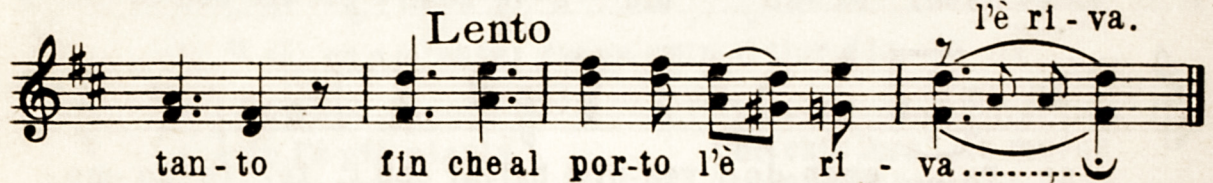

tan-to fin che al por-to l'è ri - va.....

II E quand l'è stata al porto
'L so anelo ghe cascà:
La alza j'oci al cielo
No la vede che il bel sol.

III La sbassa i oci al mare
E la vede un pescator.
O pescator che pesca
Ah pescheme el me anel!

IV Tel pescherò Giuletta
Ma voi esser ben pagà.
Te dago cento scudi
Una borsa ricamà.

V No vojo cento scudi
Ne la borsa ricamà
Ma un sol bacin d'amore
E con quel sarò pagà.

QUEL USELIN DEL BOSCO

(TRENTINO)

Andante comodo

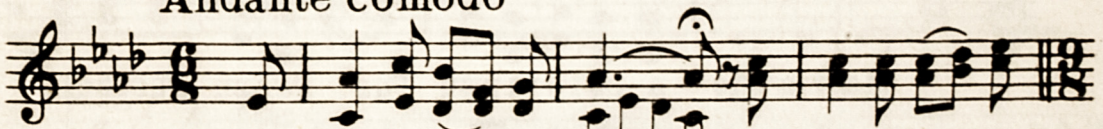

Quel u - se - lin del bosc..... per lacampa - gna



svola do - ve saral svo - la? slafne strade la be - la.

II Cossa averal porta?
Na letra eusgilada
Cossa ghe sarà su?
De maridarte o bela.

III Son maridada jer
Ancuo me son pentia.
Ho tolto un brutto vec
Pieno de gelosia.