

SE BEN CHE SONO DAI MONTI

Tempo di Valzer lento

Se ben che so - no dai mon - ti



Bocca chiusa

e che non so' can - ta - re l'a-mo-re



lo so fa - re al pard'un cit - ta -



- din.....

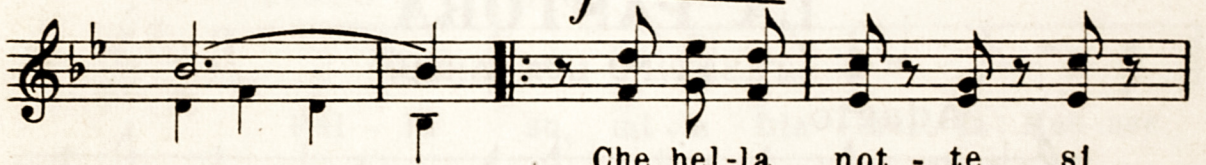

Che bel-la not - te si



fa in gon-do - let - ta si va Con la Ni-



- net - ta a far l'a - mor far l'a - mor.

II Se ben che sono dai monti
 Anch'io sò ballare:
 oh che piacer danzare
 Col mio morettin.