L'È BEN VÊR CHE MI SLONTANI

(Friuli)

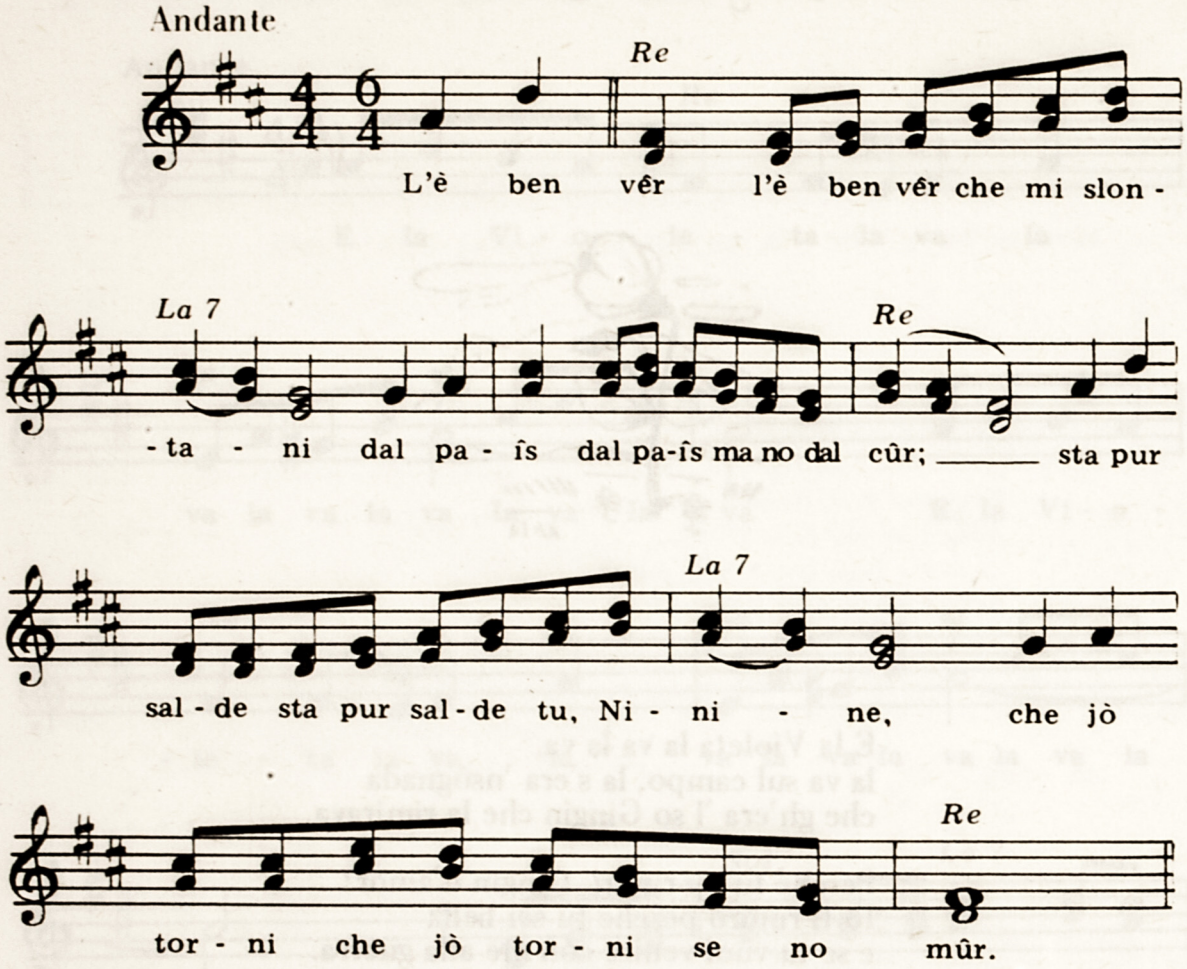

L'è ben vêr che mi slontani
dal pais ma no dal cûr;
sta pur salde tu, Ninine,
che jò torni se no mûr.

Montagnutis ribassaisi,
fàit un fregul di splendôr,
che ti viodi àncje une volte,
bambinute del Signôr.