

La Linda la va al fosso

Allegro moderato

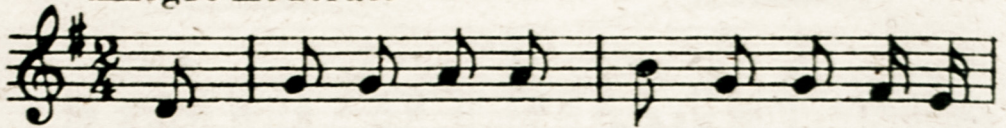

La Lin_da la va al fos - so col pi - ru -



- lin col pi - ru - lai, pi - ru - lin dai dai, la



Lin - da la va al fos - so la bel - la pi - ru .



- lin, pi - ru - lin, pi - ru - lai, pi - ru - lin dai da - i

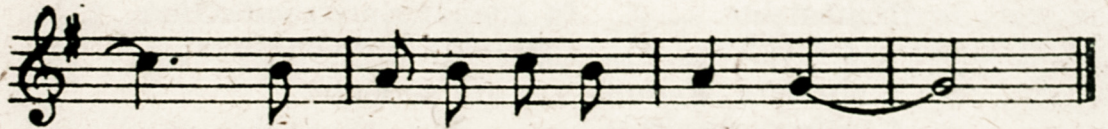

— la Lin_da la va al fos - so. —

La Linda la va al fosso.

Col bigulì (1) col bigulai, bigulin dai dai...

La Linda la va al fosso

La bella bigulì, bigulì, bigulai, bigulì ai dai...!

La Linda la va al fosso!...

La guarda un ALPIN che passa...

Col bigulì...

L'Alpin 'l ghe casca a dosso

Col bigulì...

E le la perd l'anello

Col bigulì...

E dopo nove mesi

Col bigulì...

E' nato un bel bambino

Col bigulì...

E l'han chiamà Pierino!

Col bigulì...

L'han messo a far l'Alpino

Col bigulì...

E l'han mandà sul Grappa

Col bigulì...

L'han messo di pattuglia!

Col bigulì...

L'han fatto prigioniero

Col bigulì...

L'han preso i Bavaresi

Col bigulì...

E l'han mandà in Germania!

Col bigulì...

L'han messo a far la birra

Col bigulì...

L'Alpino l'ha bevuta

Col bigulì...

E l'ha nen ciapà la ciuca! (2)

Col bigulì...

Nata in trincea, come di tante altre, non se ne conosce la paternità: ha servito... e serve tutt'ora a tenere « alto il morale » della compagnia... (se però ve n'è bisogno!).

(1) Bigulì — in parlata veneta = spaghetti.

(2) Poichè l'Alpino vero... non prende mai sbornie!