*Son senza pan (TRENTINO)

Armonizzazione Mario Allia

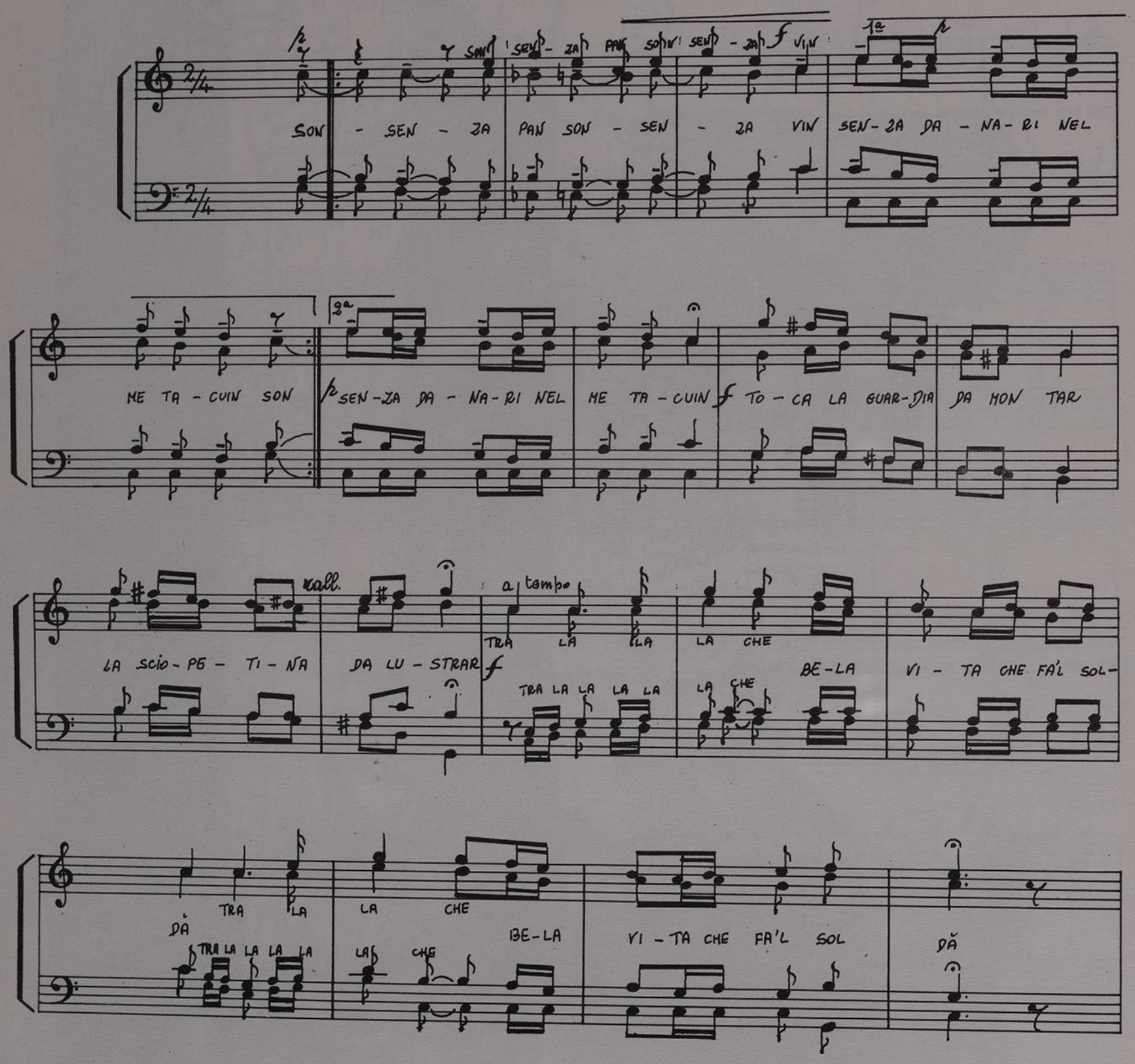

Son senza pan son senza vin,
senza danari nel me tacuin.
Toca la guardia da montar
la s-ciopetina da lustrar.
Tralalalà
che bèla vita che fa 'l soldà.

Sior ost sior ost pronté pronté
porté da bever e da magnar
porté del rost e del capon
e po 'na bozza de vin bon.
Tralalalà
che bèla vita che fa 'l soldà.

Ho ben magnà ho ben beù,
ost sior ost, che non pòdo pu;
'nveze ve dago – la bona man –
questo l'è 'l cont pagherò doman.
Tralalalà
che bèla vita che fa 'l soldà.