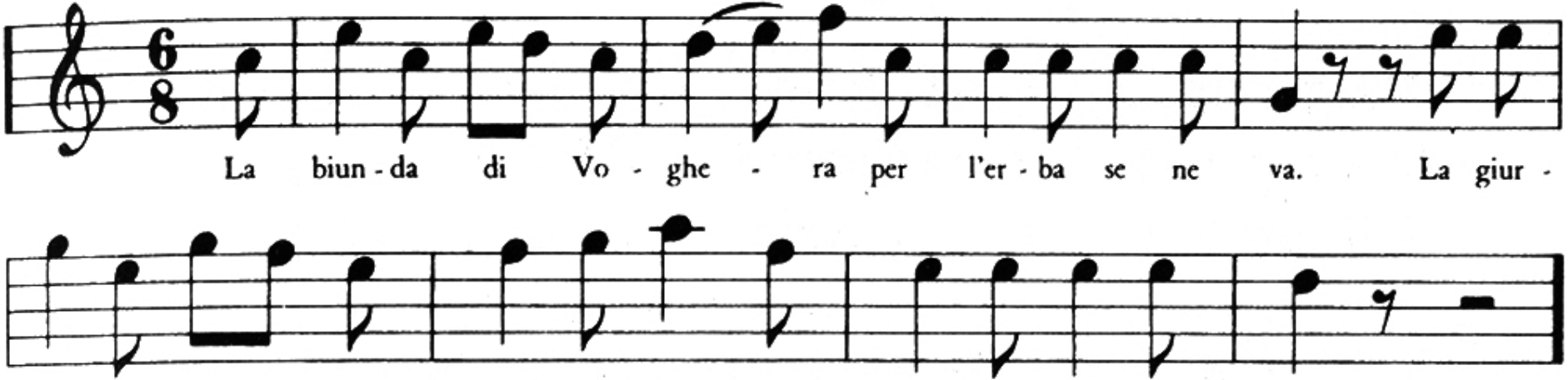
La biun - da di Vo - ghe - ra per l'er - ba se ne va. La giur -
nà l'è tan - to cal - da, a l'um - bre - ta s'è se - tà.