





CLUB ALPINO ITALIANO SEZIONE DI MILANO

Il successo del III attendimento nazionale nel gruppo del Sassolungo

Favorito da un tempo quasi sempre sereno, il III Attendimento nazionale del C.A.I., organizzato dalla Sezione di Milano...

interessata di soci volentieri ai quali la Direzione dell'attendimento ha inviato un vivo ringraziamento.

Nessun incidente degno di nota ha turbato il regolare svolgersi della grande manifestazione.

Bilancio della Scuola del M. le Bianco

La Scuola d'alta montagna Monte Bianco, costituita sotto il patrocinio delle Sezioni di Milano e Torino...

specialmente nell'ultima settimana erano presenti elementi ottimi che hanno permesso di compiere varie gite ed ascensioni...

Soci VITALIZI e ORDINARI in distribuzione la recentissima guida MASINO-BRE-GAGLIA-DISGRAZIA...

Il Grand ed il Petit Flambeau, l'Aiguille d'Entrevê, le Aiguilles Marbrées, l'Aiguille du Midi, il Dente del Gigante...

La stagione avversa ha concesso di iniziare soltanto il 10 agosto scorso i lavori per la costruzione di questa opera...

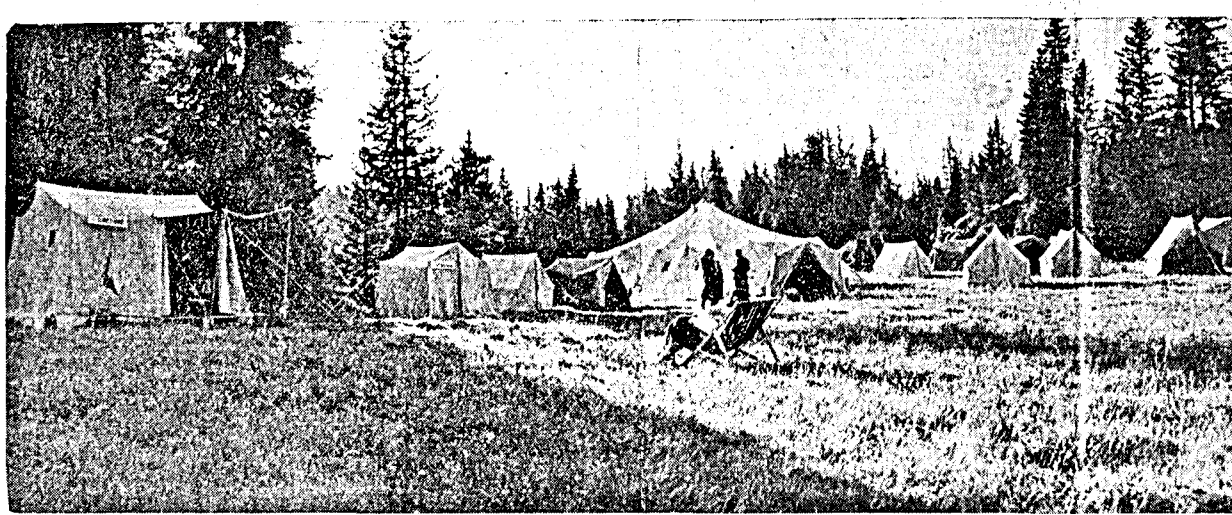

Veduta generale dell'attendimento del C.A.I. verso valle

La costituzione del Comitato Pro Flora Lombarda e protezione della natura

Una gita al lago di Garda

Il 21 maggio u. s. si è effettuata la annuale gita sociale della Società Italiana di Scienze Naturali e della Società Botanica Italiana...

numerose e interessanti specie esotiche, che vennero illustrate ai convegni dal Prof. Schröter.

Dopo la colazione, ebbe luogo nel giardino dell'Hotel Paradiso, la riunione preliminare per la costituzione del Comitato Pro Flora Lombarda...

Il Prof. Schröter intrattene per oltre mezz'ora i convenuti con parole appassionante e sublimi, mettendoli in rilievo quanto è stato fatto in tutti i paesi del mondo...

Il Prof. Traverso dichiarò così costituito il Comitato Pro Flora Lombarda e Protezione della Natura...

Indirizzare l'attività del Comitato in modo precipuo verso il fine di una migliore conoscenza della flora lombarda...

Istituzione di una biblioteca botanica lombarda (per la quale è fatto invito a tutti i naturalisti di inviare copie delle loro pubblicazioni di interesse botanico riguardanti la regione lombarda...

Distribuzione agli aderenti al Comitato di tutte le pubblicazioni riguardanti la Flora Lombarda di futura edizione...

Il Prof. G. B. Traverso dichiarò così costituito il Comitato Pro Flora Lombarda e Protezione della Natura...

Si delibera inoltre che nella fase iniziale di vita del Comitato e fino alla prima assemblea, la quale sarà convocata nel prossimo autunno...

Il Rifugio Maria Vittoria Torriani al Civetta

La stagione avversa ha concesso di iniziare soltanto il 10 agosto scorso i lavori per la costruzione di questa opera...

In memoria di Giovanni Fiorelli

La mattina del 10 agosto prima che il sole si scendesse, la discesa del disgradito fuage la nebbia...

Vitale importanza ha l'opera per gli scalatori dei 5 e 6 gradi ben noti di quelle pareti. Il Rifugio disporrà di un locale con 6 cucette e ripostiglio...

pregne di resine e di malta; quiete macchie di verde e di neve che il suono del campanello...

Ma un filo d'acqua che fluisce da una fessura nella roccia ha di quando in quando voce di singhiozzo...

L. Fenaroli

PROGRAMMA DELLA MANIFESTAZIONE

Table with 2 columns: Activity and Time. Includes Sabato 26 Settembre and Domenica 27 Settembre.

Inaugurazione del rifugio "Augusto Porro" all'Alpe Ventina (m. 1960)

27 Settembre 1936 - XIV

PROGRAMMA DELLA MANIFESTAZIONE

Table with 2 columns: Activity and Time. Includes Sabato 26 Settembre and Domenica 27 Settembre.

La cerimonia avrà carattere strettamente intimo e sociale.

La quota di partecipazione, fissata in L. 65, dovrà essere versata all'atto dell'iscrizione.

Le iscrizioni si chiuderanno irrevocabilmente la sera di venerdì 25 settembre.

Le iscrizioni si chiuderanno irrevocabilmente la sera di venerdì 25 settembre.

MONOGRAFIA N. 122 (alpinistica)

Pizzo dei Tre Signori (metri 2554)

E' una delle più interessanti vette della dorsale orobica a cavalleria della Valle del Bitto di Gerola...

Geologia. — La vetta è formata da una cupola di arenaria permiana, mista di frammenti di mica, seisti, gneiss e altre rocce cristalline...

Toponastica. — Il nome dipende dall'essere stato il punto culminante i confini dei tre stati: la Repubblica di Venezia, il Ducato di Milano e la Repubblica dei Grigioni.

del Gran Paradiso, del Monte Rosa, del Sempeone, del S. Gottardo, dell'Adula, di Val Masino, del Bernina, di Val Grosina, ecc. dietro i quali spuntano molte cime delle Alpi svizzere.

Pernotamento. — Rifugio alla Bocca di Biandino gestito dalla S.E. S. custode Pasquale Rigamonti di Introbio...

Località e modo d'approccio. — Da Milano a Lecco con le FF. SS.; da Lecco a Introbio con l'auto-corriera.

ITINERARI DI ACCESSO. Da Introbio a Biandino segue l'itinerario descritto nella monografia N. 119 (Cimone di Margno) pubblicata il 15 giugno nello Scarpone di Introbio.

altrimenti è pericoloso) e arrivare poi alla vetta costeggiando la roccia. Oppure si può scendere alla Bocchetta di Castel Reino...

Per la via di Foppa Grande; così chiamati un caratteristico vallone tra la parete NO del Pizzo dei Tre Signori e una bastionata rocciosa che sostiene il versante N. di Foppa Grande.

Per la via di Foppa Grande; così chiamati un caratteristico vallone tra la parete NO del Pizzo dei Tre Signori e una bastionata rocciosa che sostiene il versante N. di Foppa Grande.

Per la via di Foppa Grande; così chiamati un caratteristico vallone tra la parete NO del Pizzo dei Tre Signori e una bastionata rocciosa che sostiene il versante N. di Foppa Grande.

gombro di sfasciumi, e nella parte alta si rimonta sovente una ripida china di neve. Se la neve fosse troppo dura si può seguire una specie di rampa che intacca alla sinistra una parete rocciosa...

Per la via di Foppa Grande; così chiamati un caratteristico vallone tra la parete NO del Pizzo dei Tre Signori e una bastionata rocciosa che sostiene il versante N. di Foppa Grande.

Per la via di Foppa Grande; così chiamati un caratteristico vallone tra la parete NO del Pizzo dei Tre Signori e una bastionata rocciosa che sostiene il versante N. di Foppa Grande.

Per la via di Foppa Grande; così chiamati un caratteristico vallone tra la parete NO del Pizzo dei Tre Signori e una bastionata rocciosa che sostiene il versante N. di Foppa Grande.

o) per la cresta E. Itinerario disusato perché eccentrico. Da Biandino si segue l'itinerario (d) fin sotto la Bocchetta d'Inferno...

f) per il versante S. Il versante meridionale del Pizzo dei Tre Signori, visto da lontano, sembra accessibile perché i dirupi scendono non ripidissimi, tagliati da profondi canchioni...

La parete del Pizzo dei Tre Signori verso il Lago del Sasso (ovest) in faccia alla quale trovatisi il Torrione Sant'Ambrògio, non è stata ancora scalata.

Dot. Silvio Saglio



