

Ufficiale per le Sezioni del C.A.I.  
Milano, Roma, U.G.E.T. Torino,  
S.E.M., Abbiategrosso, Saluzzo,  
Varese, Via di Rocca, Milano  
(F.A.L.C. Milano - Sci. Club  
Penna Nera - Milano - Sezione  
Rocciatori Lodi - G.A.M. Milano -  
S.A.M. Monza - S.A.P. Padova -  
Amici de. Lo Scarpone, Varese

PREZZI DI ABBONAMENTO ANNUO  
Ordinario L. 500 - (Estero il doppio) Sostentore L. 1500 - Beneficente L. 3000  
L'abbonamento può decorrere dai qualsiasi data dell'anno (C. C. post. 3-17979)

Direzione e Amministrazione: Milano (439) - Via Plinio, 70  
Recapito centrale per abbonamenti, acquisto coperte separate e libri di presenza  
Via Meravigli, 14 - Negozio Edoardo Colombo

PUBBLICITÀ - Prezzi delle inserzioni: avvisi commerciali L. 40 per m/m di altezza, larghezza una colonna; Piacola pubblicità L. 15 per parola. Le inserzioni si accettano esclusivamente presso: Società per la Pubblicità in Italia (S.P.I.), Sede di Milano, Piazza degli Affari 4, Palazzo della Borsa (Telefono 12.455) e Agenzia di Città, Largo Santa Margherita (Telefono 13.463).

## CONTRO I VINCOLI ALLE GITE SOCIALI

A Brescia è tornato il buon senso - Vibrato o. d. g. della F.I.E.

L'argomento degli ostacoli legislativi alle gite in provincia è tanto scottante che ha provocato lettere, articoli, segnalazioni da riempire un voluminoso dossier e se volessimo pubblicare tutto sarebbe necessario un intero numero del giornale. D'altra parte, specie in quest'ultimo quinquennio, si ha l'impressione che qualche autorità, dopo la prima rigorosa presa di posizione, abbia deciso di lasciar correre e che la tempesta vada a finire in un bicchier d'acqua. Ciò che sarebbe appunto nei voti di tutti e che renderebbe inutile preoccupare ulteriormente. Questo almeno si può ritenere da quanto accaduto a Brescia dove lo Sci Club C.A.I. a proposito dell'annuncio di una gita alla Marmolada (per 28 gite) ha avuto il permesso dall'Ente del turismo l'avviso che «doveva essere organizzata solo tramite le agenzie di viaggio locali». In occasione di una gita alla Punta Cunicolo lo stesso C.A.I. di Brescia aveva avuto dalla C.I.T. locale la seguente risposta: «La gita stessa venga sospesa o organizzata tramite un'agenzia di viaggio locale. In caso contrario quest'ufficio si oppone». Il malgrado a procedere in via legale. La gita alla Marmolada non è stata fatta per insufficienza d'iscritti e non perché il C.A.I. bresciano fosse intimorito dalle lettere dell'Ente del turismo; per quella del Cunicolo, ancor prima dell'arrivo della lettera della C.I.T., il programma era stato portato, effettuando la partenza in treno anziché con corriera. Dopo di allora sono state organizzate altre due gite in corriera e camion, annunciate attraverso i giornali e più nessuno si è fatto vivo. Anche le altre società bresciane di alpinismo e non alpinismo continuano a far gite senza disturbo e nessuna ha voluto creare il precedente.

La gita al Cunicolo, per quella del Cunicolo, ancor prima dell'arrivo della lettera della C.I.T., il programma era stato portato, effettuando la partenza in treno anziché con corriera. Dopo di allora sono state organizzate altre due gite in corriera e camion, annunciate attraverso i giornali e più nessuno si è fatto vivo. Anche le altre società bresciane di alpinismo e non alpinismo continuano a far gite senza disturbo e nessuna ha voluto creare il precedente.

La gita al Cunicolo, per quella del Cunicolo, ancor prima dell'arrivo della lettera della C.I.T., il programma era stato portato, effettuando la partenza in treno anziché con corriera. Dopo di allora sono state organizzate altre due gite in corriera e camion, annunciate attraverso i giornali e più nessuno si è fatto vivo. Anche le altre società bresciane di alpinismo e non alpinismo continuano a far gite senza disturbo e nessuna ha voluto creare il precedente.

**LUPPOLA**  
Kilogrammi 1,9 - 2,9  
Tutte con tappeto feltro

**LISA**

**ALPINA**

**PIEMONTESINA**

**Siceda**  
LE NUOVE TENDE ULTRALEGGERE PER TUTTI  
GENOVA  
CORSO GALLIERA 20

## TRIESTINI VI ASPETTANO

Eravamo in pochi a Trieste e nel giro di pochi giorni...

Eravamo in pochi a Trieste e nel giro di pochi giorni... (continua dal precedente articolo)

Eravamo in pochi a Trieste e nel giro di pochi giorni... (continua dal precedente articolo)

Eravamo in pochi a Trieste e nel giro di pochi giorni... (continua dal precedente articolo)

**2° Accantonamento del Cervino**  
La Sezione di MILANO e la Sez. S.E.M. del C.A.I. organizzano il 2° Accantonamento del Cervino al Breuil, nel Rifugio albergo del C.A.I.

## FATTI E COMMENTI

### E' IL NOSTRO UN CLUB ALPINO?

Questa domanda potrà forse a molti sembrare strana per non dire addirittura degna di un eretico. Se tale però fosse mi si condanni pure al rogo. Confesso però che la lettura di questa lite ancora d'imposti da quell'Assemblea dei Delegati di Brescia, dell'amico D'uro Contini ha posto a me stesso tale interrogativo.

Questa domanda potrà forse a molti sembrare strana per non dire addirittura degna di un eretico. Se tale però fosse mi si condanni pure al rogo. Confesso però che la lettura di questa lite ancora d'imposti da quell'Assemblea dei Delegati di Brescia, dell'amico D'uro Contini ha posto a me stesso tale interrogativo.

Questa domanda potrà forse a molti sembrare strana per non dire addirittura degna di un eretico. Se tale però fosse mi si condanni pure al rogo. Confesso però che la lettura di questa lite ancora d'imposti da quell'Assemblea dei Delegati di Brescia, dell'amico D'uro Contini ha posto a me stesso tale interrogativo.

**VEGETALLUMINA**  
Il linimento solido che sostituisce vantaggiosamente l'Acqua Vegeto-Minerale

**CORTINA**  
senza Stadio olimpico?

**Scottature anche solari**

**distorsioni contusioni strappi muscolari contratture muscolari da allenamento piaghe**



RISPOSTA A DEZULIAN

Gli austriaci sulla Marmolada

Caro Dezulian,
rispondo alla tua lettera...
Anch'io sono rimasto meravigliato...

ben calcolata, perchè nei due tentativi...
Accenni anche alla classifica di salite invernali...

La differenza di due gradi.
Accenni anche alla classifica di salite invernali...

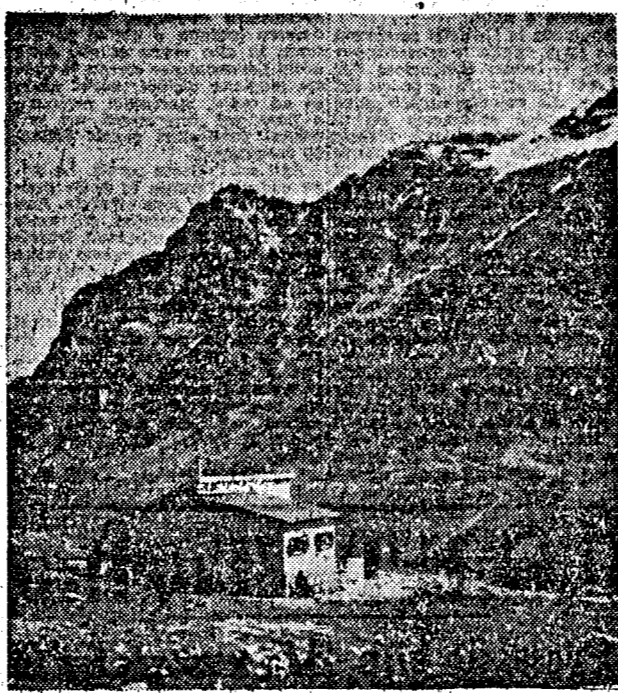

Inaugurato il "Pietrapana" alla Foce di Moscela

L'inaugurazione del nuovo Rifugio "Pietrapana" alla Foce di Moscela...
L'inaugurazione del nuovo Rifugio "Pietrapana" alla Foce di Moscela...

NOVITA' alpinistiche SULLO SCHERMO

Dopo la serie di films di montagna per lo più stranieri...
Dopo la serie di films di montagna per lo più stranieri...

ALPINISTI!
L'UNGUENTO BERTOLOTTI
è sempre stato il predileto compagno degli scalatori...

4° Accanton. Nazionale del Monterosa
organizzato dalla Sezione di Vigevano del C.A.I. nel Rifugio "Citta di Vigevano"...

5° Accantonamento Nazionale del C.A.I. delle Dolomiti
Montonzi, Gardecia, Valolet, Marmolada, Pordoi, Brenta...

Invio all'Attendimento "Mantovani"

Quello di Solda, anticamera del Gruppo Ortles-Cevedale...
Quello di Solda, anticamera del Gruppo Ortles-Cevedale...

OCCORRONO 25 MILIONI PER REALIZZARLO

Il progetto del nuovo Rifugio "Torino"
Chi è stato al Colle del Gigante...

Colori, luci e armonie di un lirico dell'Alpe

All'Hotel Milan, venerdì 23 corrente alle ore 21, Ettore Zapparoli rievocerà i momenti più lirici del suo alpinismo...

ALLE VEDRETTE DI RIES
2° Accantonamento Nazionale del C.A.I. Sezione di Roma
Turni settimanali dal 16 luglio al 10 settembre...

...corsi sulle montagne tra boschi e valli d'oro...
Trascorrete le vostre vacanze estive con il CAI-UGET...

26° Campaggio nazionale CAI - UGET
GRUPPO DEL MONTE BIANCO - VAL VENI COURMAYEUR (M. 1700)

AUSTRIA - TYROL
NELLE PIU' BELLE LOCALITA' NEI MIGLIORI ALBERGHI ALPESTRIS

LA VACHEY (m. 1642) Val Ferret
(Gruppo del Monte Bianco)

G. A. M. GRUPPO ANIOI DELLA MONTAGNA
MILANO - VIA S. PELLICO 6

22° Accantonamento a Planincieux di Courmayeur
(Torino)
Turni settimanali dal 16 luglio al 27 agosto 1950...

La Fiera di Trento del turismo e dello sport

La Fiera internazionale del Turismo e dello Sport che si svolgerà quest'anno a Trento dal 12 al 27 agosto...

Tenda PIAN ROSA per 2 persone
ideale per il suo peso esiguo (kg. 4 circa) e per il suo minimo ingombro...

BANCO AMBROSIANO
CAPITALE L. 500.000.000 INTERAMENTE VERSATO
RISERVA ORDINARIA L. 150.000.000

SCUOLA ESTIVA DI SCI DELL'ADAMELLO
Sede al Rif. "Caduti dell'Adamello" al Passo della Lobbia Alta (m. 3100)

Il Rifugio Eugenio Ferreri sarà inaugurato in luglio
Il Rifugio Eugenio Ferreri, nel villaggio del Gura (Lanzo), sarà inaugurato il 9 luglio prossimo.

COURMAYEUR Dolonne XIX Accantonamento C.A.M.
TURNI SETTIMANALI dal 2 luglio al 20 agosto

Le risultanze del Concorso Guido Rey

La Commissione giudicatrice del Premio "Guido Rey", bandito fra gli universitari dalla S.U.C.A.I. Milano...

Errata-corrige

Nel resoconto della serata cinematografica del 2 luglio...

COURMAYEUR Rifugio Albergò "LE PAVILLON" (m. 2174)
Il primo tratto della più audace funivia del mondo...

PROGRAMMI GIULIO SALOMONE COURMAYEUR (Assisi) PRENOTAZIONI

NELLE SEZIONI DEL C.A.I.

MILANO

Programma gite della Sezione e Sottosezioni

- 1-2 Luglio: Pizzo Badile (m. 3306) - Pizzo Cengalo (m. 3391) - Pizzo Ligoncio (m. 3033) - Capanna Giansetti (m. 2534) - Capanna Omio (m. 2003) - Sottosez. Alfa Romeo...

La "ravoliata" ai Roccoli Lorla

Il 4 corr. ha avuto luogo la tradizionale ravoliata ai Roccoli Lorla che la Sezione di Milano ha indetto per quasi un cinquantennio nella prima domenica di giugno...

FIOR DI ROCCIA

SCUOLA DI ARRAMPICAMENTO CESARE MORES - Le lezioni teoriche si svolgono ogni mercoledì...

vacanze estive

Come detto si svolgono in turni settimanali con inizio il 24 giugno...

Andrea Oggioni parla agli alpinisti milanesi

Una delle più interessanti serate organizzate dalla Sezione fu quella del 27 aprile nella quale Andrea Oggioni tenne una relazione sulle imprese compiute con i suoi compagni del C.A.I. di Monza...

Aberghi affiliati al C.A.I. Milano

Alberghi affiliati al C.A.I. Milano: A.B. Veglia; A.B. Leone; Bellano; Alb. all'Orrido; Sossano; Alb. per cento; Alb. G. di Pavia; Alb. Castagna; Alb. Cimone; Alb. S. Rocco; Alb. S. Primo...

Gite

Mentre opportunisticamente susseguono ogni domenica organizzazioni della Scuola naz. d'arrampicata...

S.U.C.A.I. - Milano

Si sono conclusi, alla fine di maggio, i Corsi primaverili della Scuola naz. d'arrampicata...

Sì riapre la "Canziani"

Problemi urgenti da risolvere si sono presentati di recente alla Sezione di Milano, che si sta riaprendo alla montagna...

Itinerari alpini

Monografia a cura della S.U.C.A.I. Milano: Prima serie: 1) Dent del Gigante; 2) Aguilone di Rochefort; 3) Grandes Jorasses...

Il Consiglio all'Alpe S. Sisto

Nell'intento di constatare dove sia lo stato attuale della Baia "Rododendro", offerta alla S.E.M. da un terzo del suo valore...

Rifugio Lu'gi Brasca

in Val Codera, Gruppo Massino-Codera-Bregaglia. Vacanze estive economiche: ogni giorno, accessibili a Rifugio Giansetti, Omio e Sciora...

Rifugio C. Porta

del C. A. I. Milano PIANO DEI RESINELLI GRIGNA (m. 1426). Tariffe concordate - Trattamento ottimo. Gestor: E. GIUDICI.

Gita degli anziani al Resegone

Dopo il riuscito raduno al Rifugio Carlo Porta, il Gruppo anziani del C.A.I. Milano indica una gita al Resegone per domenica 25 corrente...

Sottosezione Pirelli

Il 2-3-4 corrente è stata effettuata una ricchissima gita "sciolistica" alla Punta d'Arbola (m. 3235) e al Blinnenhorn (m. 3076) nell'alta Val Formazza...

26° Campeggio nel Gruppo del Bianco

Pervono intensi i lavori per l'allestimento del 26° Campeggio nel Gruppo del Bianco...

16 luglio - 27 agosto 25° Attendimento Nazionale del C.A.I. "ATTILIO MANTOVANI," Sezione di Milano - Via Silvio Pellico 6 (tel. 808.421) ZONA ORTLES-CEVEDALE Quota L. 8000. - 7 giorni pensione completa

VARESE VIA SACCÒ 20 GRESSONEY Se il tempo volesse premiare la volontà degli alpinisti dovrebbe riservare ai loro sforzi tenaci e gloriosi il meritato successo...

26° Campeggio nel Gruppo del Bianco Pervono intensi i lavori per l'allestimento del 26° Campeggio nel Gruppo del Bianco...

calzatura alpina depositata (licenza Pirelli) Superqa

U.G.E.T. - Torino

Sulle montagne tirolesi Per completare la gamma delle vacanze che il C.A.I.-U.G.E.T. offre annualmente...

inaugurazione Rifugio Gai-Ugel Valpelliccia

Domenica 2 luglio al Prà nell'Alta Val Pelliccia, verrà inaugurato uno dei più grandi e attrezzati Rifugi del C.A.I. di Torino...

alcuni giudizi di maestri dell'alpinismo

MIFIL VIA FATEBENEFRATELLI, 19 MILANO - TELEFONO 65.136

Il migliore assortimento di FILATI LANA

ANGOLINI per Fotografia Trim ROTOLINI per Mont. sotto-valfo

Gruppo Alta Montagna CAI-UGET

Statuto Art. 1. - Il Gruppo Alta Montagna si propone di incrementare l'alpinismo alla montagna in ogni sua forma...

ITALO SPORT Sciatori Alpinisti! Equipaggiamenti completi per SGI e per montagna

MIFIL VIA FATEBENEFRATELLI, 19 MILANO - TELEFONO 65.136

La vista è un dono prezioso A. Chierichetti OTTICO SPECIALISTA

La vista è un dono prezioso A. Chierichetti OTTICO SPECIALISTA

AMUCHINA SUOLE BREVETTATE CON CHIODI DI GOMMA

UN CAMPARI

SCI e PASO Ufficio civano - Pav

SCI e PASO Ufficio civano - Pav

SCI e PASO Ufficio civano - Pav

SCI e PASO Ufficio civano - Pav

SCI e PASO Ufficio civano - Pav

SCI e PASO Ufficio civano - Pav

SCI e PASO Ufficio civano - Pav

SCI e PASO Ufficio civano - Pav

SCI e PASO Ufficio civano - Pav

SCI e PASO Ufficio civano - Pav