



CLUB ALPINO ITALIANO

Sede Centrale

Notiziario N. 1

Gennaio 1963



CENTENARIO DEL C.A.I. - L'anno 1963 è il centesimo dalla fondazione del Club Alpino Italiano.

Anno di festa per noi:

**per evocazione di ricordi gloriosi
per fervore di speranze nell'avvenire**

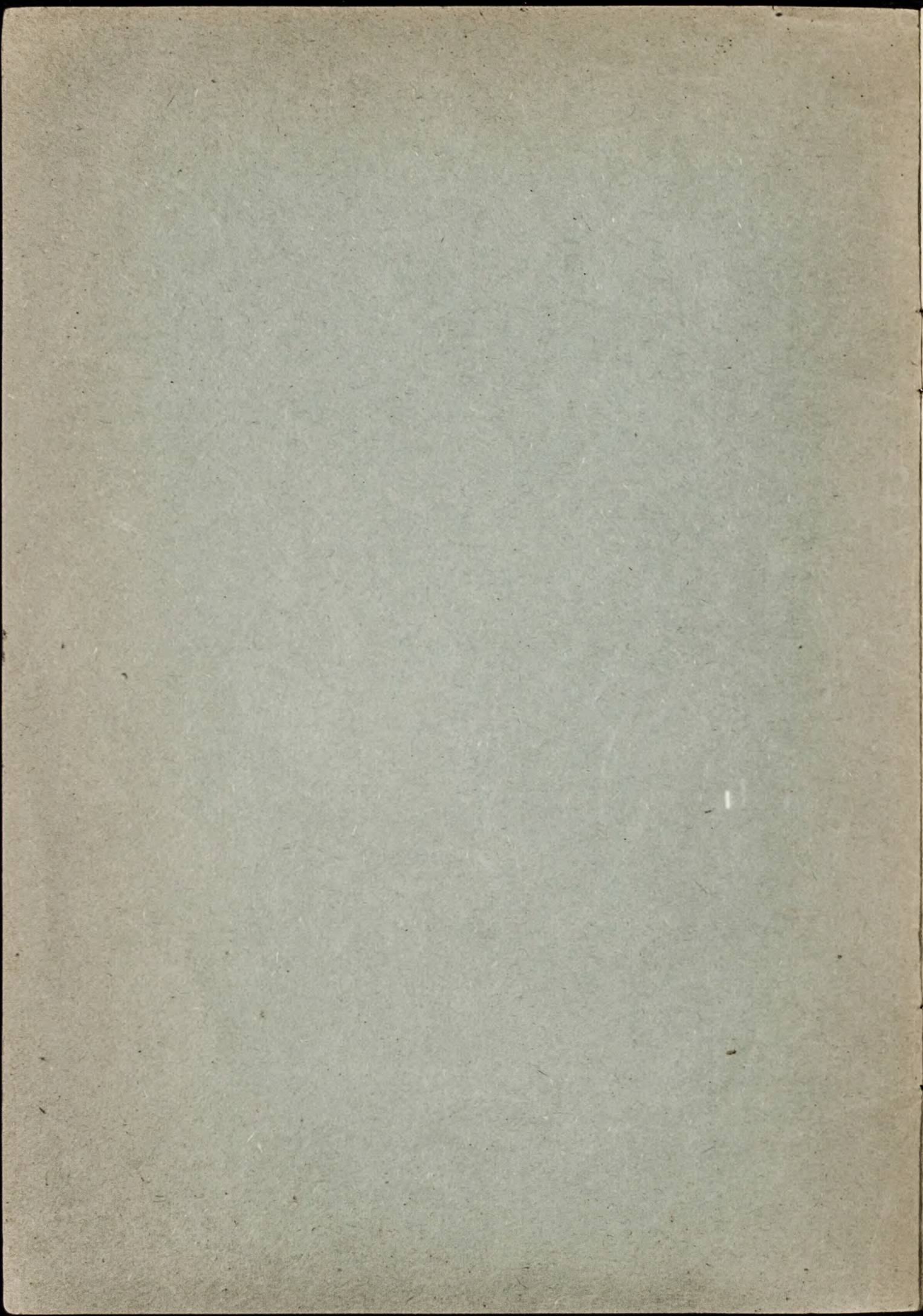

SOMMARIO

Comitato del Centenario

Consiglio Centrale

Composizione del Consiglio Centrale dopo le votazioni dell'Assemblea dei Delegati di Firenze.

Commissioni Centrali

Composizione Commissioni e Comitati Centrali per gli anni 1962-63-64.
Attività delle Commissioni.

Sede Centrale

Tesseramento 1963.
Assemblea dei Delegati.
Rivista Mensile.
Assicurazione Soccorso Alpino.

Sezioni

Monza - Spedizione alle Ande Patagoniche.
Acqui Terme - Mostra del Distintivo Alpino.
Livorno - VI Mostra della Montagna.
Varese - Mostra fotografica storica-documentaria.
Roma - Il volume "Paropàmiso" di F. Maraini.

Concorso a premi tesseramento 1962

Comitato del Centenario

Il Comitato appositamente insediato per le manifestazioni celebrative del Centenario del C.A.I. ha predisposto nelle linee generali il programma di tutte le iniziative e manifestazioni con le quali il Club Alpino festeggerà i primi cento anni di vita.

È un programma vasto, articolato in numerose iniziative, e del quale sarà data tempestiva notizia alle Sezioni ed a tutti i Soci. Tuttavia possiamo intanto anticipare le prime conclusioni alle quali è pervenuto il Comitato:

a) Il volume primo della "Guida del Monte Bianco" è stato pubblicato nello scorso mese di dicembre ed è in corso la spedizione alle Sezioni; nel nome della più alta montagna d'Europa si apre quindi l'anno Centenario del Club Alpino.

b) Un altro importante volume sarà edito tra pochi mesi: porta il titolo "I Cento Anni del C.A.I." dedicato alla storia del Club Alpino nei suoi multi-formi aspetti.

c) Ancora nel campo delle pubblicazioni è da inserire il numero speciale della *Rivista Mensile*, il cui primo fascicolo 1-2 verrà pubblicato in doppio e dedicato all'anno del Centenario.

d) Nel quadro delle manifestazioni sono in programma:

- l'Assemblea dei Delegati a Roma con ricevimento degli Alpinisti italiani da parte delle massime Autorità civili e religiose;
- le manifestazioni romane avranno luogo in linea di massima, domenica 31 marzo;
- Il Congresso Nazionale del C.A.I., fissato per il periodo dal 4 all'11 settembre in Torino, costituirà una nuova manifestazione di grande rilievo che vedrà riuniti per la seconda volta gli alpinisti italiani, insieme ai quali non mancheranno certamente le rappresentanze straniere.

In tal modo le due più importanti celebrazioni verranno effettuate la prima nella capitale d'Italia e la seconda a Torino, sede di fondazione del C.A.I.

e) Altre iniziative si sono affiancate:

- la realizzazione di un film documentario;
- la richiesta di emissione di un francobollo commemorativo;
- l'allestimento di mostre diverse: fotografica, di pittura, della caricatura in tema alpinistico, del distintivo alpino, e ciò con il concorso e l'iniziativa delle Sezioni.

Composizione del Consiglio Centrale

Presidente

BERTINELLI on. avv. VIRGINIO

COMO - Via XX Settembre 30

Vice Presidenti

BOZZOLI PARASACCHI ELVEZIO

MILANO - Via Compagnoni 31

CHABOD sen. avv. RENATO

IVREA - Circonvallazione 39

COSTA rag. AMEDEO

ROVERETO (Trento)

Segretario

ANTONIOTTI dr. LUIGI

NOVARA - Baluardo Partigiani 1

Vice Segretario

SAVIOTTI avv. ANTONIO

GENOVA - Via I. D'Aste 8

Consiglieri

APOLLONIO ing. GIULIO

CORTINA - Hotel Savoia

ARDENTI MORINI dr. GIOVANNI

PARMA - Via Mantova 87

BERTARELLI dr. GUIDO

MILANO - Via Guastalla 15

BORTOLOTTI ing. GIOVANNI

BOLOGNA - Via F. G. Novaro 27

CECIONI ten. col. ENRICO

FIRENZE - Via Pagnini 37

CERIANA avv. GIUSEPPE

TORINO - Via Assietta 17

CESCOTTI rag. GIUSEPPE

MILANO - Via Paullo 4

CREDARO prof. BRUNO

SONDRIO - Provveditore agli Studi

DATTI dr. ALESSANDRO

ROMA - Via Sistina 125

FOSSATI BELLANI dr. GIANVITTORIO

MILANO - Via Senato 35

GALANTI dr. ROBERTO

TREVISO - Via Barberia 34

GIOVANNINI avv. GIULIO

TRENTO - Vicolo S. Francesco 10

GUALCO dr. GIORGIO

MILANO - Via M. Bandello 4/2

MEZZATESTA avv. GUIDO

ROMA - Via Nomentana 689

NEGRI avv. CESARE

TORINO - C.so G. Ferraris 16

ORTELLI TONI

TORINO - Via Vela 32

PASCATTI avv. ANTONIO

UDINE - P.zza Duomo 3

PASTORE ing. GIANNI

VALDUGGIA (Vercelli)

ROVELLA rag. NAZZARENO

PALERMO - Via Terrasanta 6

SAGLIO dr. SILVIO

MILANO - C.so Buenos Aires 15

SILVESTRI dr. GUIDO

BELLANO (Como)

SPAGNOLLI sen. dr. GIOVANNI

ROVERETO (Trento) - Via Roma 20

TACCHINI avv. PASQUALE

BERGAMO - Via Pradello 11

TANESINI ing. ARTURO

BOLZANO - Via Rosmini 44

TONIOLO BRUNO

TORINO - Via Genola 1 ang. Monginevro

VALDO ing. UMBERTO

VICENZA - Via Apolloni 7

VALLEPIANA dr. UGO

MILANO - C.so Italia 8

VANDELLI ALFONSO

VENEZIA - S. Luca 4387

VENEZIANI avv. EUGENIO

TRIESTE - Via Dante 7

Revisori dei Conti

AZZINI avv. MARIO

VERONA - Vicolo Samaritana 2

BOLLATI dr. FRANCO

CUNEO - C.so Nizza 56

MASSA dr. FERRANTE

GENOVA - Via Rimassa 49/21

PENZO dr. PIERCARLO

FIRENZE - Via Silvio Pellico 3

PINOTTI prof. ORESTE

PARMA - Ist. di Fisiologia Umana - Univ.

Tesoriere

CASATI BRIOSCHI ing. GIANFRANCO

MILANO - Via Guastalla 15

Ufficiale di Collegamento M.D.E. - C.A.I.
COR SINI gen. TITO

Direttore Generale
QUARANTA dr. ALDO

ROMA - Stato Maggiore dell'Esercito -
Ispettorato dell'arma di Fanteria e Caval-
leria - Sottoispettore Truppe Alpine - Uf-
ficio Truppe Alpine

MILANO - Via Amedeo d'Aosta 3

Composizione Commissioni e Comitati Centrali

Comitato delle Pubblicazioni

Presidente

dott. SILVIO SAGLIO

Milano - Corso Buenos Aires 15

Membri

dott. GUIDO BERTARELLI
ing. GIOVANNI BER TOGLIO
prof. BRUNO CREDARO
avv. CESARE NEGRI
avv. ANTONIO PASCATTI
avv. ANTONIO SAVIOTTI

Milano - Via Guastalla 15
Torino - C.so Montecucco 125
Sondrio - Provveditore agli Studi
Torino - C.so G. Ferrari 16
Udine - P.zza Duomo 3
Genova - Via I. D'Aste 8

Commissione "Guida dei Monti d'Italia"

Presidente

dott. GUIDO BERTARELLI

Milano - Via Guastalla 15

Membri

ing. ALDO BONACOSSA
rag. PIETRO MECIANI
dott. UGO DI VALLEPIANA

Milano - Via Necchi 14/A
Milano - Via Paullo 4
Milano - Via Telesio 12

Commissione Biblioteca Nazionale

Presidente

avv. VIRGINIO BERTINELLI

Como - Via XX Settembre 30

Membri

ing. PIERLUIGI ALVIGINI
dott. LUIGI ANTONIOTTI
ing. GIOVANNI BER TOGLIO
avv. GIUSEPPE CERIANA
dott. FERRANTE MASSA
dott. GUIDO GRIVA
gen. GIUSEPPE RATTI

Torino - c/o C.A.I. Via Barbaroux 1
Novara - Baluardo Partigiani 1
Torino - C.so Montecucco 125
Torino - Via Assietta 17
Genova - Via Rimassa 49/21
Torino - Via V. Amedeo II 18
Torino - Galleria Subalpina 1 - c/o C.A.I.-
UGET

avv. MICHELE RIVERO

Torino - Piazza Carlo Emanuele 15

Commissione Rifugi

Presidente

dott. UGO DI VALLEPIANA

Milano - C.so Italia 8

Membri

ing. PIPPO ABBIATI
ing. ALDO ACUTI
geom. LINO ANDREOTTI
ing. GIULIO APOLLONIO
ing. GIOVANNI BER TOGLIO

Genova - Via Assarotti 17/26
Torino - Via Palmieri 4
Torino - C.A.I.-UGET Galleria Subalpina 1
Cortina d'Ampezzo - Hotel Savoia
Torino - C.so Montecucco 125

dott. GIORGIO BIAGI
dott. MARIO BRESSY
sig. SANDRO COMINO
dr. DARIO FAVRETTO
comm. BARTOLOMEO FIGARI
sig.na GIOVANNA KOCH
ing. CARLO LANDI VITTORY
ing. NORBERTO LEVIZZANI
geom. MARIO MANTELLI

sig. TONI ORTELLI
rag. OMERO PIEROTTI
p.i. MARIO RESMINI
ing. PIERO ROSAZZA
geom. ALDO ROSSI
dott. GUIDO SILVESTRI
cav. ALFONSO VANDELLI

Comitato Scientifico

Presidente

prof. GIUSEPPE NANGERONI

Membri

prof. FRANCO ANELLI
dott. GIUSEPPE DE MATTEIS
dott. LEONARDO DE MINERBI
dott. ALDO FELICIANI
prof. LUIGI FENAROLI
prof. CARLO FINOCCHIARO
prof. PIETRO LEONARDI
prof. PIETRO MASCHERPA
prof. EDGARDO MOLTONI

prof. GIUSEPPE MORANDINI
prof. UMBERTO MORI
prof. CESARE SAIBENE
dott. UGO DI VALLEPIANA
prof. MANFREDO VANNI
prof. SERGIO VENZO

Commissione Nazionale Scuole di Alpinismo

Presidente

sig. RICCARDO CASSIN

Membri

geom. FRANCO ALLETTO
dott. EMANUELE ANDREIS
cav. UGO ANGELINO
avv. EDOARDO ANTON BUSCAGLIONE
sig. FELICE BUTTI
dott. FRANCO CHIAREGO
sig. TULLIO CORBELLINI
dott. ETTORE DE TONI
cav. CIRILLO FLOREANINI
sig. PIETRO GILARDONI
dott. TONI GOBBI
rag. SECONDO GRAZIAN
avv. FABIO MASCIADRI
sig. PAOLO MELUCCI

Bologna - Via Saragozza 204
Torino - Via Pinelli 15
Mondovì - Corso Statuto 4
Trieste - Vicolo dell'Edera 8/2
Genova - Via L. Montaldo 63/5
Merano - Via Leopardi 26/9
Roma - Via Boezio 45
Milano - Via A. Pozzi 6
Lucerna S. Giovanni (TO) - Via de Amicis 14
Torino - Via Vela 32
Lucca - Via Giusti 1
Milano - Via Vela 19
Torino - Via Borgomanero 1
Bolzano - Pr. C.A.I., P.tta Mostra 2
Bellano (Como)
Venezia - S. Luca 4387

Milano - Via A. Manuzio 15

Castellana Grotte (Bari)
Milano - Via G. Ferraris 153
Milano - Via Vivaio 15
Sondrio - Ispettore Forestale
Bergamo - Istituto di Maiscultura
Trieste - Via Combi 7/3
Ferrara - Università, Istit. di Geologia
Pavia - Università, Istit. di Farmacologia
Milano - Museo Storia Naturale, Corso Venezia 55
Padova - Università, Istit. Geografia
Pisa - Università, Istit. Geografia
Milano - Via Sofocle 7
Milano - Corso Italia 8
Torino - Piazza Adriano 17
Milano - Viale Corsica 1

Lecco - Via Cavour 28

Roma - Via Val Sillario 35
Torino - Strada Ponte Isabella S. Vito 72
Biella - Via Zara 2
Genova - Piazza Portello 2/3
Lecco - Via M. D'Azeglio 24
Verona - Lungadige Campagnola 8
Brescia - Via C. Quaranta 11
Genova - Via R. Rossetti 5/7
Tolmezzo (Udine)
Mandello Lario (Como)
Courmayeur (Aosta)
Padova - Via Pietro Canal 25
Milano - Piazza Borromeo 5
Firenze - Viale Ugo Bassi 38

ing. BRUNO MORANDI
sig. UMBERTO PACIFICO
cav. UBALDO REY

Roma - Via IV Novembre 96
Trieste
Courmayeur (Aosta)

Commissione di Cinematografia Alpina

Presidente

dott. ANGELO ZECCHINELLI

Milano - Via Borgonuovo 15

Membri

cav. BRUNO BINI
sig. FERNANDO BOTTI
sig. ANDREA BURANELLI
dott. ROBERTO CACCHI
dott. LUIGI CANTONO
dott. MARCO FRANCESCHINI
sig. ERNESTO LAVINI
dott. M. LINDEGG
rag. GIUSEPPE MAPELLI
sig. GASPARE PASINI
Sig. RENATO ROSSINI

Rovereto (Trento)
Roma - Via Gela 73
Milano - Piazza Irnerio 8
Milano - Via Veniero 2
Biella - S. Gerolamo
Trento - Via Belenzani 3
Torino - Via Bianzé 20
Rovereto (Trento)
Milano - Via Goldoni 32
Milano - Via Plinio 70
Milano - Viale Regina Margherita 32

Commissione Campeggi e Accantonamenti Nazionali

Presidente

m.º STEFANO SOARDI

Torino - Via C. Colombo 4

Membri

sig. ANDREA BURANELLI
ing. GIANFRANCO CASATI BRIOSCHI
rag. RENATO MAGGIANI

Milano - Piazza C. Irnerio 8
Milano - Via Guastalla 15
Torino - Via Fiocchetto 39

Commissione Propaganda

Presidente

comm. AMEDEO COSTA

Rovereto (Trento)

Membri

avv. MARIO AZZINI
sig. ANDREA BURANELLI
sig. RENATO CEPPARO
avv. RENATO CHABOD
prof. BRUNO CREDARO
conte ALESSANDRO DATTI
dott. GIANVITT. FOSSATI BELLANI
sig. GUIDO MONZINO
sig. TONI ORTELLI
rag. NAZZARENO ROVELLA
dott. SILVIO SAGLIO
avv. ANTONIO SAVIOTTI
rag. GIOVANNI ZORZI

Verona - Vicolo Samaritana 2
Milano - Piazza C. Irnerio 8
Milano - Via Taormina 30
Ivrea - Via Circonvallazione 39
Sondrio - Provveditore agli Studi
Roma - Via Sistina 125
Milano - Via Senato 35
Milano - Via Borgonuovo 18
Torino - Via Vela 32
Palermo - Via Terrasanta 6
Milano - Corso Buenos Aires 15
Genova - Via I. D'Aste 8
Bassano del Grappa - Vicolo Zudei 6

Commissione Legale

Presidente

dott. GIOVANNI ARDENTI MORINI

Parma - Via Mantova 87

Membri

dott. LUIGI ANTONIOTTI
avv. MARIO CAVALLINI
avv. RENATO CHABOD
dott. ROBERTO GALANTI

Novara - Baluardo Partigiani 1
Reggio Emilia - Via Toschi 20
Ivrea - Via Circonvallazione 39
Treviso - Via Barberia 34

dott. GINO MIGLIAU
avv. CESARE NEGRI
avv. ANTONIO PASCATTI
avv. ANTONIO SAVIOTTI
avv. EUGENIO VENEZIANI

Genova - Via Casaregis 2/7
Torino - Corso G. Ferraris 16
Udine - Piazza Duomo 3
Genova - Via I. D'Aste 8
Trieste - Via Dante 7

Commissione per le Spedizioni Extraeuropee

Presidente

avv. VIRGINO BERTINELLI

Como - Via XX Settembre 30

Membri

dott. LUIGI ANTONIOTTI
cav. ELVEZIO BOZZOLI PARASACCHI
avv. EDOARDO ANTON BUSCAGLIONE
sig. RICCARDO CASSIN
rag. GIUSEPPE CESCOTTI
avv. sen. RENATO CHABOD
comm. AMEDEO COSTA
dott. GIANVITT. FOSSATI BELLANI
ing. PINO GALLOTTI
dott. TONI GOBBI
geom. CARLO NEGRI
dott. GUIDO PAGANI
rag. GUIDO ALBERTO RIVETTI

Novara - Baluardo Partigiani 1
Milano - Via Compagnoni 31
Genova - Piazza Portello 2/3
Lecco - Via Cavour 28
Milano - Via Paullo 4
Ivrea - Via Circonvallazione 39
Rovereto (Trento)
Milano - Via Senato 35
Milano - Foro Bonaparte 18
Courmayeur (Aosta)
Milano - Piazza Grandi 18
Piacenza - Ospedale Civile
Biella (Vercelli)

Commissione Alpinismo Giovanile

Presidente

prof. BRUNO CREDARO

Sondrio - Provveditore agli Studi

Membri

dott. MARIO CALDERARI
dott. PAOLO CONSIGLIO
rag. MASSIMO LAGOSTINA
dott. VITO LA PORTA
dott. SERGIO MACCIO'
sig. CARLO PETTENATI
sig. CARLO SEGRE
sig. GIOVANNI ZUNINO

Frosinone - Corso della Repubblica 121
Roma - Via Flaminia 141
Omegna (Novara)
Palermo - Via Ruggero Settimo 78
Jesi (Ancona) - Via dei Colli 5
Roma - Via Appiano 40
Roma - Via Sistina 107
Acqui Terme (AL) - C.so Bagni 35/4

Comitato di Redazione della "Rivista Mensile"

Presidente

avv. CESARE NEGRI

Torino - C.so G. Ferraris 16

Membri

dott. EMANUELE ANDREIS
ing. GIOVANNI BERTOGLIO
dott. ERNESTO LAVINI
prof. GIUSEPPE NANGERONI
sig. TONI ORTELLI
avv. MICHELE RIVERO

Torino - Strada Ponte Isabella San Vito 79
Torino - C.so Montecucco 125
Torino - Via Bianzé 20
Milano - Via A. Manuzio 15
Torino - Via Vela 32
Torino - Piazza Carlo Emanuele 15

Commissione Toponomastica

Presidente

dott. SILVIO SAGLIO

Milano - Corso Buenos Aires 15

Membri

dott. EMANUELE ANDREIS
prof. GIOVANNI ANGELINI

Torino - Strada Ponte Isabella S. Vito 79
Verona - Istituti Ospitalieri Borgo Trento

prof. CARLO BATTISTI
prof. ROBERTO BERTON
ing. ALDO BONACOSSA
ing. GIOVANNI BORTOLOTTI
dott. MARIO BRESSY
avv. RENATO CHABOD
prof. ALFREDO CORTI
prof. BRUNO CREDARO
dott. GUALTIERO LAENG
comm. GIUSEPPE MAZZOTTI
prof. GIUSEPPE MORANDINI
prof. GIUSEPPE NANGERONI
ing. CESARE ROGGIAPANE
rag. ATTILIO SABBADINI
avv. MARIO SANTI
prof. TAGLIAVINI
ing. ARTURO TANESINI
dott. UGO DI VALLEPIANA

Firenze - Via del Proconsole 10
Aosta - Via dell'Archet 7
Milano - Via Necchi 14/A
Bologna - Via G. F. Novaro 29
Torino - Corso Vittorio Emanuele II 67
Ivrea - Circonvallazione 39
Torino - Via Maria Vittoria 52
Sondrio - Provveditore agli Studi
Brescia - Via Cadorna 39 (presso Scuola)
Treviso - Via Cairoli 81
Padova - Università, Istituto di Geografia
Milano - Via A. Manuzio 15
Torino - Corso Inghilterra 19
Genova - Corso Galliera 6/15
Torino - c/o C.A.I., Via Barbaroux 1
Padova - presso Università
Bolzano - Piazza Mostra 2
Milano - C.so Italia 8

Commissione Sci-Alpinismo

Presidente

ing. PIPPO ABBIATI

Genova - Via Assarotti 17

Membri

geom. LINO ANDREOTTI
geom. MARIO AZITA'
sig. ALFONSO BERNARDI
conte ALESSANDRO DATTI
sig. GIORGIO GERMAGNOLI
dott. GIANNI PASTINE
dott. SILVIO SAGLIO
sig. CARLO SEGRE
cav. BRUNO TONIOLO
ing. UMBERTO VALDO
dott. UGO DI VALLEPIANA

Torino - C.A.I.-UGET, Galleria Subalpina
Milano - Via Verocchio 30
Bologna - Via Rismondo 2
Roma - Via Sistina 125
Omegna - Sez. C.A.I.
Sampierdarena (GE) - Via Cantore 32/2
Milano - Corso Buenos Aires 15
Roma - Via Sistina 107
Torino - Via Genola 1 ang. Via Monginevro
Vicenza - Via Apolloni 7
Milano - Corso Italia 8

Consorzio Nazionale Guide e Portatori

Presidente

avv. RENATO CHABOD

Ivrea - Via Circonvallazione 39

Segretario

rag. GIUSEPPE CESCOTTI

Milano - Via Paullo 4

Comitato Valdostano

Presidente

dott. TONI GOBBI

Courmayeur (Aosta)

Comitato Piemontese-Ligure-Toscano

Presidente

ing. GIOVANNI BERTOGLIO

Torino - Corso Montecucco 125

Comitato Lombardo

Presidente

dott. GUIDO SILVESTRI

Bellano (Como)

Comitato Trentino

Presidente

dott. GUIDO LEONARDI

Trento - Via Manzoni 8

Comitato Veneto-Friulano-Giuliano

Presidente

sig. ANGELO DIMAI

Cortina d'Ampezzo (Belluno)

Comitato Alto Adige

Presidente

rag. ARIELE MARANGONI

Bolzano - presso C.A.I., Piazzale Mostra 2

Comitato Centro Meridionale

Presidente

dott. DOMENICO D'ARMI

Aquila - Capo Stazione C.S.A.

Comitato Siculo

Presidente

sig. FILIPPO PERCIABOSCO

Catania - c/o C.A.I. - Viale R. Margherita 10

Corpo Soccorso Alpino

Direttore

prof. ORESTE PINOTTI

Parma - Istituto Fisiologia Umana

Membri

sig. GUIDO BETTINI

dott. MARIO BROVELLI

sig. CARLO COLO'

comm. AMEDEO COSTA

avv. GIULIO GIOVANNINI

sig. BENIAMINO HENRY

cav. BRUNO TONIOLO

Sondrio - Viale Trento 27

Belluno - Piazza dei Martiri 27

Trento - S.A.T. - Via Mancini 109

Rovereto (Trento)

Trento - C.A.I.-S.A.T. - Via Mancini 109

Aosta - Via 26 Febbraio 5

Torino - Via Genova 1 bis ang. Via Monginevro

Delegazione Romana

Presidente

dott. ALESSANDRO DATTI

dott. GIACOMO CHIBAUDI BOERI

dott. FILIPPO MENNINI

avv. GIUDO MEZZATESTA

dott. SANZIO PATACCHINI

dott. STANISLAO PIETROSTEFANI

gen. TITO CORSINI

Roma - Via Sistina 125

Roma - Via Lucrino 6

Roma - Viale Europa 331/A

Roma - Via Nomentana 689

Roma - Via Monte delle Gioie 21

Roma - Via Bormida 1

Ufficiale di Collegamento M.D.E.

Comitato del Centenario

Presidente Onorario

avv. VIRGINIO BERTINELLI

Como - Via XX Settembre 30

Presidente effettivo

avv. RENATO CHABOD

Ivrea - Via Circonvallazione 39

Membri

dott. EMANUELE ANDREIS

dott. GUIDO BERTARELLI

cav. ELVEZIO BOZZOLI PARASACCHI

dott. PAOLO CERESA

comm. AMEDEO COSTA

avv. CESARE NEGRI

avv. ANTONIO PASCATTI

gen. GIUSEPPE RATTI

dott. SILVIO SAGLIO

avv. ANTONIO SAVIOTTI

sig. BRUNO TONIOLO

Torino - Strada Ponte Isabella, S. Vito 78

Milano - Via Guastalla 15

Milano - Via Compagnoni 31

Torino - Corso Re Umberto 10

Rovereto (Trento)

Torino - Corso G. Ferraris 16

Udine - Piazza Duomo 3

Torino - Piazza Castello Galleria Subalpina

Milano - Corso Buenos Aires 15

Genova - Via I. D'Aste 8

Torino - Via Genola 1, ang. Monginevro

Attività delle Commissioni Centrali

Consorzio Nazionale Guide e Portatori

Il Consiglio del C.N.G.P. nella seduta dell' 11 novembre 1962 ha deliberato.

- la pubblicazione di un *Notiziario* trimestrale riguardante notizie di interesse della categoria, da inviare a tutti gli iscritti;
- la pubblicazione sulla Rivista Mensile delle tariffe delle ascensioni di ogni singolo Comitato Regionale;
- lo studio e la realizzazione di Corsi per Guide e Portatori a carattere nazionale organizzati e diretti dal Consiglio del Consorzio.



Il giorno 16 dicembre, in occasione del Natale Alpino, il Comitato «Alto Adige» del Consorzio Nazionale Guide e Portatori ha tenuto a Bolzano la sua annuale festa delle Guide. Durante la simpatica manifestazione, alla quale sono intervenute le maggiori Autorità provinciali e cittadine, sono stati consegnati alle Guide e Portatori più meritevoli premi e sussidi elargiti dalla Segreteria del Consorzio e da altri enti pubblici e privati.

Commissione Legale

La Commissione Legale del C.A.I. si è riunita in data 10 novembre 1962 presso la Sede Centrale del C.A.I., per esaminare, a seguito di espressa delibera da parte del Consiglio Centrale del C.A.I., il testo del disegno di legge presentato dal Ministero del Turismo al Consiglio dei Ministri, e la Commissione stessa ha formulato le sue osserva-

zioni sottoposte poi al Consiglio Centrale nella seduta del giorno successivo.

Commissione Cinematografica

Le Sezioni che predispongono programmi per iniziative volte alla celebrazione del Centenario del Club Alpino e che intendono, a tale scopo, richiedere films alla Commissione, sono invitate a volerne dare comunicazione per tempo poiché sono pervenute già numerose richieste in tal senso.

La Commissione desidera poter predisporre il turno delle disponibilità dei films in modo da poter soddisfare tutte le richieste.

Commissione Alpinismo Giovanile

Nell'intento di diffondere la costituzione dei Gruppi Giovanili presso le Sezioni del C.A.I., la Commissione Alpinismo Giovanile mette a disposizione delle Sezioni il film a colori della spedizione alpinistica del C.A.I. di Roma al Sagragr Peak.

Il documentario, in 16 mm, parlato, e della durata di ore 1,50 è particolarmente adatto per una manifestazione sezionale di carattere propagandistico.

Le richieste del film — che sarà concesso gratuitamente — dovranno essere indirizzate alla Segreteria della Commissione in Roma, via Gregoriana n. 34.

L'importante iniziativa si aggiunge alle multiformi attività della Commissione, la quale con i suggerimenti, e la collaborazione che presta alle Sezioni in ogni circostanza, ha saputo dare un notevole impulso all'alpinismo giovanile. Alla Segreteria della Commissione le Sezioni possono rivolgersi per ogni chiarimento che ritenessero utile ai fini dell'organizzazione dei Gruppi Giovanili.

Comunicati della Sede Centrale

TESSERAMENTO 1963

Come già comunicato con circolare n. 282, i bollini per il tesseramento 1963, sono a disposizione delle Sezioni e possono essere richiesti alla Sede Centrale. È tuttavia necessario che le

Sezioni stesse siano in regola con la posizione amministrativa dell'anno ultimato.

Le quote da versarsi alla Sede Centrale sono le seguenti:

Ordinari . . .	L. 550	+ L. 100 per assicurazione	Tot. L. 650
Aggregati . . .	L. 300	+ L. 100 per assicurazione	Tot. L. 400
Nuovi Vitalizi . . .	L. 12.500	+ L. 100 per assicurazione	Tot. L. 12.600
Vitalizi	L. —	+ L. 100 per assicurazione	Tot. L. 100
Perpetui . . .	L. 25.000		Tot. L. 25.000

Le quote minime che le Sezioni dovranno riscuotere dai Soci sono:

Ordinari . . .	L. 1.100	+ L. 100 per assicurazione	Tot. L. 1.200
Aggregati . . .	L. 600	+ L. 100 per assicurazione	Tot. L. 700
Nuovi Vitalizi . . .	L. 25.000	+ L. 100 per assicurazione	Tot. L. 25.100
Vitalizi	L. —	+ L. 100 per assicurazione	Tot. L. 100
Perpetui . . .	L. 50.000		Tot. L. 50.000

I Vitalizi che desiderano essere coperti dall'assicurazione per il Soccorso Alpino, sono tenuti, tramite la Sezione di appartenenza, a versare la quota di

L. 100. La Sezione trasmetterà alla Sede Centrale, sugli appositi moduli, i nominativi dei Vitalizi da assicurare.

ASSEMBLEA DELEGATI

Come già comunicato, l'Assemblea dei Delegati si terrà a Roma il 31 marzo 1963 anziché nel mese di maggio come gli scorsi anni.

In considerazione di quanto sopra, e per consentire il regolare espletamento di tutte le formalità statutarie relative all'Assemblea, si richiama la circolare n. 286, di cui si riporta la parte essenziale.

«S'informa che il Consiglio Centrale, nella sua ultima riunione dell'11 novembre u.s., ha deliberato di convocare la Assemblea dei Delegati in Roma per consentire, nell'anno del Centenario

del Sodalizio, un significativo incontro tra gli Alpinisti italiani e le massime Autorità civili e religiose.

L'Assemblea è fissata in linea di massima, per il giorno 31 marzo 1963.

In relazione a tale data si invitano le Sezioni a voler effettuare le loro Assemblee entro il 31 gennaio, onde consentire alla Sede Centrale di compiere nei successivi trenta giorni tutte le operazioni preliminari dell'Assemblea, in particolare quella di *inviare* (art. 45 dello Statuto) *le lettere di convocazione ai Presidenti e ai Delegati almeno trenta*

giorni prima del giorno fissato per la adunanza.

Conseguentemente la disposizione dell'art. 26 del Regolamento Generale, cioè l'obbligo delle Sezioni "di comunicare alla Sede Centrale la composizione del Consiglio Direttivo della Sezione e il nome dei Delegati all'Assemblea" deve

essere eseguita almeno entro il 15 febbraio.

Da parte della Sede Centrale si provvederà a comunicare tempestivamente alle Sezioni il numero dei Delegati spettanti ad ognuna, sulla base della consistenza accertata alla data del 31 dicembre 1962».

RIVISTA MENSILE

È importante che la Rivista Mensile del C.A.I. possa pervenire ai Soci con regolarità sin dai primi numeri del 1963, in particolare poiché il primo fascicolo sarà dedicato al Centenario del Club Alpino Italiano.

Le Sezioni sono pertanto cortesemente invitate a trasmettere gli elenchi nominativi dei Soci con tempestività e precisione, in modo che la Sede Centrale possa provvedere al rinnovo del fascettario per il regolare inoltro della Rivista stessa.

Le Sezioni vogliano quindi tenere presente le disposizioni già impartite con circolare n. 282 che qui riassumiamo:

- 1) Compilare gli elenchi a macchina;
- 2) indicare la Sezione mittente (spazio in alto a sinistra);
- 3) datare gli elenchi con la data del giorno stesso di spedizione (spazio in alto al centro);

4) numerare gli elenchi con numero progressivo. Per ogni categoria un suo numero progressivo (spazio in alto a destra);

5) numerare progressivamente (prima colonna) i nominativi dei Soci in modo che la numerazione degli elenchi incominci con il numero immediatamente successivo all'ultimo numero precedente. Esempio: se l'elenco n. 1 termina con il numero d'ordine 18, l'elenco n. 2 dovrà incominciare con il numero d'ordine 19 e così via;

6) elencare i nominativi in ordine alfabetico;

7) tenere presente che il *SI* apposto sugli elenchi dei Soci Ordinari significa che si tratta di nuovi Soci, mentre il *SI* apposto sugli elenchi Soci Aggregati e Vitalizi significa che il Socio intende abbonarsi alla Rivista.

ASSICURAZIONE SOCCORSO ALPINO

I Soci s'intendono assicurati soltanto al momento in cui il loro nominativo, trasmesso dalle Sezioni sugli appositi moduli, perviene alla Sede Centrale: è pertanto assolutamente necessario

che le Sezioni siano tempestive nella trasmissione di tali elenchi per evitare che il Socio possa essere privato, in caso di necessità, della copertura assicurativa.

SEZIONI

Sezione di MONZA

Per celebrare l'anno Centenario del C.A.I., la sezione di Monza, ha organizzato una Spedizione alpinistica alle Torri del Paine, nell'interessante zona delle Ande Patagoniche.

Prima della partenza i componenti della Spedizione sono stati ricevuti presso la Sede Centrale dal Vice Presidente Generale cav. Elvezio Bozzoli Parasacchi, che ha rivolto loro l'affettuoso augurio di tutti gli alpinisti italiani.

La Spedizione, imbarcatasi a Genova, aveva raggiunto a fine dicembre Punta Arenas, proseguendo quindi per il campo base ove è stato salutato l'anno nuovo.

Sezione di ACQUI TERME

La mostra del Distintivo Alpino organizzato da quella Sezione nell'ambito delle manifestazioni nazionali del Centenario, è in via di ultimazione. Il molto materiale raccolto è già stato suddiviso e catalogato e la mostra riuscirà certo interessante anche per la originalità dell'iniziativa.

Sezione di LIVORNO

Nel prossimo mese di febbraio la Sezione di Livorno inaugurerà la sua "VI Mostra Internazionale della Montagna", la quale quest'anno verrà inquadrata nelle iniziative a carattere nazio-

nale che saranno realizzate per il Centenario del C.A.I.

La Mostra sarà suddivisa nelle seguenti sezioni: documentari di esplorazione extra europea; soccorso in montagna; speleologia; pubblicazioni sulla montagna; la montagna nella fotografia; la montagna nella pittura e nel disegno; carte topografiche; plastici di rilievi montani; films di montagna; la musica e la montagna e attrezzature per l'alpinismo e lo sci.

Sezione di VARESE

A Varese verrà organizzata a cura della Sezione del C.A.I., una Mostra fotografica storica-documentaria di carattere alpinistico, che sarà inclusa tra le manifestazioni a carattere nazionale.

Sezione di ROMA

È uscito nei giorni scorsi, in bella edizione della Casa editrice Leonardo da Vinci, il volume "Paropàmiso" del Socio Accademico Fosco Maraini, che illustra, con la narrativa piacevole propria di questo autore, la vittoriosa Spedizione alpinistica all'Hindu Kush, promossa nel 1959 dalla Sezione del C.A.I. di Roma.

Il volume completa, nella parte letteraria, il successo ottenuto dalla Spedizione, ed arricchisce la letteratura alpinistica di un nuovo interessante libro.

SITUAZIONE SOCI

Soci al 31 dicembre 1962		Nominativi pervenuti
Ordinari . . . n.	52.844	51.207
Aggregati . . . »	28.828	27.210
Vitalizi . . . »	3.713	3.713
Perpetui . . . »	61	61
Totali n.	85.446	82.191

Concorso a premi tesseramento 1962

di cui alla circolare 280 del 27 giugno 1962

La Presidenza Generale, in base al numero di iscritti (soci ordinari+aggregati) alla data del 31 dicembre 1961 ufficialmente pubblicati sulla Rivista Mensile, ha calcolato la percentuale di incremento dei soci ordinari ed aggregati, durante l'anno 1962, determinando la seguente graduatoria:

1ª Categoria - Sezioni con numero di Soci compresi tra il 51 e il 100

1° premio alla Sezione di *Seveso*, che passa da n. 65 Soci a n. 135 con un incremento pari al 107,6% (una corda da montagna, un vol. "Alpinismo Eroico", due vol. "I Rifugi del C.A.I.").

2° premio alla Sezione di *Chiavenna*, che passa da n. 96 Soci a n. 164 Soci con un incremento pari al 70,83% (una corda da montagna, un vol. "Alpinismo Eroico", due vol. "I Rifugi del C.A.I.").

3° premio alla Sezione di *Laveno*, che passa da n. 92 Soci a n. 138 Soci con un incremento pari al 50% (una corda da montagna, due vol. "I Rifugi del C.A.I.").

4° premio alla Sezione di *Rovigo*, che passa da n. 84 Soci a n. 123 Soci con un incremento pari al 46,4% (una corda da montagna, due vol. "I Rifugi del C.A.I.").

Seguono: *Verres* (45,4%), *Thiene* (43,8%), *Arzignano* (34,2%).

2ª Categoria - Sezioni con numero di Soci compresi tra il 101 e il 200

1° premio alla Sezione di *Fossano*, che passa da n. 122 Soci a n. 181 Soci con un incremento pari al 48,3% (una tenda a 4 posti - 2 vol. «I Rifugi del C.A.I.»).

2° premio alla Sezione di *Savigliano*, che passa da n. 131 Soci a n. 190 Soci con un incremento pari al 45,03% (una tenda a due posti - due vol. «I Rifugi del C.A.I.»).

3° premio alla Sezione di *Rimini*, che passa da n. 111 a n. 158 Soci con un incremento pari al 42,43% (una corda da montagna - un vol. «Alpinismo Eroico» - due volumi «I Rifugi del C.A.I.»).

4° premio ex aequo alla Sezione di *Sulmona*, che passa da n. 200 Soci a n. 275 Soci con un incremento pari al 37,5% (una corda da montagna - un vol. «Alpinismo Eroico» - due vol. «I Rifugi del C.A.I.»).

4° premio ex aequo alla Sezione di *Varese*, che passa da n. 184 a n. 253 Soci con un incremento pari al 37,5% (una corda da montagna - un vol. «Alpinismo Eroico» - due volumi «I Rifugi del C.A.I.»).

Seguono: *Carrara* (36,3%), *Gravello-na Toce* (34,2%).

3ª Categoria - Sezioni con numero di Soci compresi tra il 201 e il 400

1° premio alla Sezione di *Malnate*, che passa da n. 230 Soci a n. 322 Soci con un incremento pari al 40% (una tenda a 4 posti - due vol. «I Rifugi del C.A.I.»).

2° premio alla Sezione di *Chieti*, che passa da n. 292 Soci a n. 394 Soci con un incremento pari al 34,93% (una tenda a 2 posti - due vol. «I Rifugi del C.A.I.»).

3° premio alla Sezione di *Conegliano*, che passa da n. 381 Soci a n. 482 Soci con un incremento pari al 26,50% (una

corda da montagna - un vol. «Alpinismo Eroico» - due vol. «I Rifugi del C.A.I.»).

4° premio alla Sezione di *Verbania-Intra*, che passa da n. 206 Soci a n. 254 Soci con un incremento pari al 23,30% (una corda da montagna - due vol. «I Rifugi del C.A.I.»).

Seguono: *Dervio* (20,72%), *Cuneo* (19,49%), *Valdagno* (18,75%).

4ª Categoria - Sezioni con numero di Soci compresi tra il 401 e il 1000

1° premio alla Sezione di *Palermo*, che passa da n. 435 Soci a n. 535 Soci con un incremento pari al 22,98% (una tenda a 4 posti - due vol. «I Rifugi del C.A.I.»).

2° premio alla Sezione di *Varallo Sesia*, che passa da n. 681 Soci a n. 806 Soci con un incremento pari al 18,35% (una tenda a 2 posti - due vol. «I Rifugi del C.A.I.»).

3° premio alla Sezione *U.L.E.-Genova*, che passa da n. 728 Soci a n. 858 Soci con un incremento pari al 17,85%

(una corda da montagna - due vol. «I Rifugi del C.A.I.»).

Seguono: *Schio* (13,50%), *Savona* (12,80%), *Piacenza*, (11,33%), *Chivasso* (6,63%).

5ª Categoria - Sezioni con numero di Soci oltre i 1000

1° premio alla Sezione *U.G.E.T.-Torino*, che passa da n. 1681 Soci a numero 1989 Soci con un incremento pari al 18,32% (una tenda a 4 posti - due vol. «I Rifugi del C.A.I.»).

2° premio alla Sezione di *Brescia*, che passa da n. 1236 Soci a n. 1407 Soci con un incremento pari al 13,83% (una tenda a 2 posti - due vol. «I Rifugi del C.A.I.»).

Seguono: *Prato* (7,77%), *Bergamo* (7,68%), *Padova* (5,86%), *Torino*, (5,44 per cento).

La Presidenza Generale esprime il più vivo plauso alle Sezioni premiate, per l'opera di propaganda svolta a favore del Club Alpino Italiano.



Movimento Sezioni e Sottosezioni

Durante il 1962 il Consiglio Centrale ha deliberato:

1) la costituzione delle Sezioni di: *Vedano al Lambro*, *Morbegno*, *Leiny'*, *Salò e Montebello Vicentino*.

2) La costituzione delle sottosezioni di: *Merone*, alle dipendenze della sezione di *Lecco*; *Motta di Livenza*, alle dipendenze della sezione di *Cognegliano*;

Germignano, alle dipendenze della sezione di *Jesi*; *Rinascete*, alle dipendenze della sezione di *Milano*; *Valbormida*, alle dipendenze della sezione di *Savona*.

3) Lo scioglimento della sezione di *Lonigo*.

4) Lo scioglimento della sottosezione di *Lomazzo* alle dipendenze della sezione di *Como*.

DISTINTIVO DEL CENTENARIO

Per iniziativa del Comitato Celebrazioni del Centenario, è stato coniato uno speciale distintivo a ricordo del Centenario stesso. Il distintivo, che raffigura il Monviso e porta nel contorno la scritta «CLUB ALPINO ITALIANO» - «1863-1963» è in vendita presso la Sede Centrale del C.A.I. al prezzo di L. 60.

