

CLUB ALPINO ITALIANO

RIVISTA MENSILE

PUBBLICATA PER CURA DEL CONSIGLIO DIRETTIVO

(Sede Centrale)

REDATTORE: Dottor SCIPIONE CAINER

Vol. IX. — 1890.



REDAZIONE PRESSO LA SEDE CENTRALE DEL C. A. I.

Torino, Via Alferi, n. 9.

CLUB ALPINO ITALIANO

RIVISTA MENSILE

PUBBLICATA PER CURA DEL CONSIGLIO DIRETTIVO

(Sede Centrale)

REDATTORE: Dottor SCIPIONE CAINER

Vol. IX. — 1890.



REDAZIONE PRESSO LA SEDE CENTRALE DEL C. A. I.

Torino, Via Alfieri, n. 9.

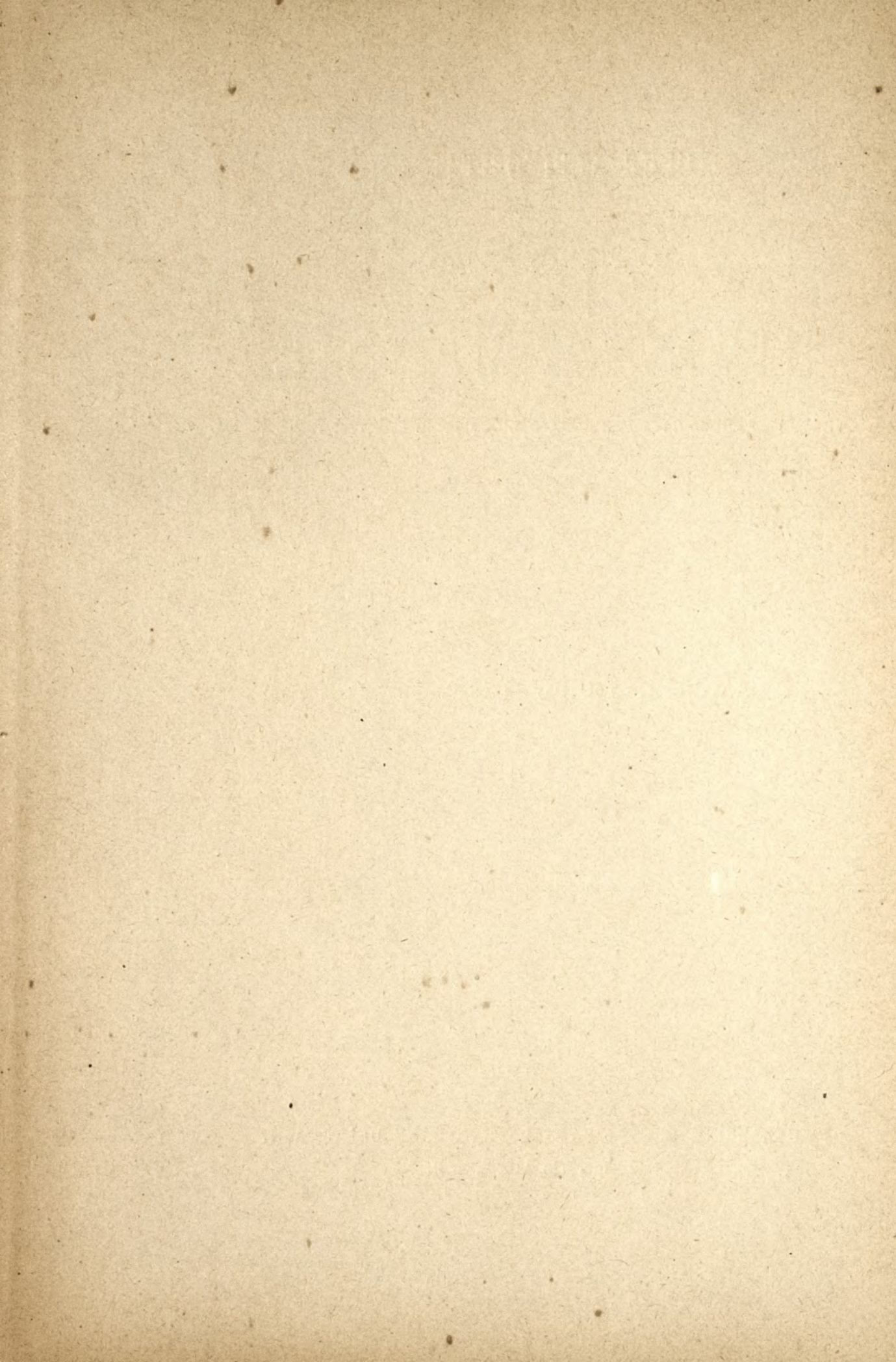

RIVISTA MENSILE DEL CLUB ALPINO ITALIANO

VOL. IX. — 1890

I N D I C E

Per la morte di S. A. R. il Principe Amedeo	p.	1
18 Gennaio 1890. — <i>P. Liroy</i>	"	"
Deliberazioni della Sede Centrale e della Sezione di Torino	"	2
Commemorazione. — <i>A. E. Martelli</i>	"	3
Indirizzi.	"	9
Monumento nazionale	"	11
Risposte agli indirizzi	"	92
XXII Congresso degli Alpinisti Italiani a Roma. Preavviso	"	129
"	"	Programma
	"	161

RELAZIONI E MEMORIE

Una bufera all'Aiguille du Goûter. — <i>C. Ratti e C. Fiorio</i>	p.	12
Ascensione al Cervino direttamente da Zermatt. — <i>A. Ratti</i>	"	65
Nel gruppo dell'Adamello. — <i>F. Rovati</i>	"	68
Gran Paradiso, Punta di Ceresole, Testa di Money. — <i>C. Fiorio</i>	"	97
La strada delle roccie allo Zwölferkofel. — <i>S. C.</i>	"	104
Un'ascensione al Monte Rosa. — <i>G. Negri</i>	"	130
Bessanese. Prima salita per la cresta nord. — <i>G. Rey</i>	"	164
Statistica dei Ricoveri nelle Alpi. — <i>S. C.</i>	"	167
Ricordi della Valle di Cogne. — <i>G. Bobba</i>	"	193
Il XXII Congresso degli Alpinisti Italiani a Roma. — <i>S. Cainer</i>	"	225
Colle del Martellot. — <i>L. Cibrario</i>	"	255
Disgrazie al Monte Bianco e al Cervino	"	289
Aiguille Méridionale d'Arves e Grand Pic de la Meije. — <i>L. Vaccarone</i>	"	298
Ricerche della comitiva perita sul M. Bianco	"	321
Al Monte Bianco. Salita per la via del Rocher e discesa per il ghiacciaio del Dôme. — <i>A. Ratti</i>	"	326
Una questione di meteorologia. — <i>A. Sella</i>	"	353
Al Monte della Disgrazia. — <i>M. Chiesa</i>	"	356
Nel gruppo del Monte Bianco. Aiguille de Talèfre per la cresta sud, Mont Dolent dalla Capanna del Triolet, Aiguille Noire du Péteret. — <i>F. Gonella</i>	"	385
Corno Baitone. — <i>P. Prudenzini</i>	"	417
Al Monte La Serra e alle gole La Foce. — <i>I. C. Gavini</i>	"	421

CRONACA ALPINA

Gite e Ascensioni.

Adamello 141.	Alpi Bellunesi 261 309 370 399 430.
Aiguille de l'Allée Blanche o de la Scie 26.	" Carniche 78.
" du Glacier (v. Becca di Suessa)	" Cozie 259.
" Rousse 18.	" del Delfinato 258.
" o Pic du Tacul 171.	" Giulie 79.
Aiguilles d'Arves. Centrale 392.	" Graie 18 259 333 361.
" " Meridionale 258.	" Lepontine 30.
Alphubel 28.	" Marittime 259.
Alpi Bernesi 30.	" Pennine 30 109.

- Alpi Retiche 110.
 " di Uri 396.
 Ampezzo (gruppo) 370.
 Antelao 400.
 Apennino Ligure 338.
 Arolla (gruppo) 27.
 Augstkummenhorn 29.
 Balmhorn 429.
 Bec de l'Ane (v. Gr. Becca du Mont).
 Becca di Monciair 140.
 " di Moncorvé 362.
 " di Nona 394.
 " di Suessa 24.
 Becco di Mezzodi 430.
 Bernina (gruppo) 30 110 308 368.
 Bessanese 205 394.
 Bortelhorn (v. Punta del Rebbio).
 Börterrück 29.
 Braulio (gruppo) 110.
 Breithorn 366.
 Busazza 31.
 Castore 30 110.
 Caucaso Centrale 401.
 Cervino 366 428.
 Cevedale 309.
 Château Blanc 425.
 " des Dames 72.
 Chilimangiaro 31.
 Ciarforon 307.
 Cima d'Ambata 370.
 " di Ball 77.
 " di Bard 393.
 " dei Bestioni 371.
 " di Camino 141.
 " Dosegù 398.
 " di Fop 431.
 " di Ligondo 370.
 " della Manzina 398.
 " Meduce 371.
 " di Padola 261 370 371.
 " di Posta 204.
 " la Rossa 331.
 " Tosa 141.
 " Valedel 371.
 Cime del Forno 399.
 Cime de Quart Dessus 21.
 Cimon dalla Pala 75.
 Ciusalet 393.
 Civetta 309.
 Clusone (da) 201.
 Col de Calabre (v. Colle del Fonte).
 " de la Grand Luis 27.
 Colle dell'Allée Blanche 26.
 " di Basagne 23.
 " di Calabre 333.
 " del Château Blanc 425.
 " di Cian 198.
 " del Ciarforon 140.
 " d'Etiache 259.
 " delle Loccie 335.
 " del Martellot 198.
 " d'Oin 18.
 " di San Grato 26.
 " della Tsanteleina 21 73.
 Colma di Mombarone 171.
 Corno Baitone 370.
 Cornour 198.
 Courmayeur (Da) 364.
 Cristalliera 330.
 Cristallino d'Ampezzo 430.
 Croda da Campo 371.
 Dent Blanche 28.
 " d'Hérens 28 31.
 Dente del Gigante 364.
 Dents des Bouquetins 27.
 Dolomiti di Primiero 75 111 176.
 Dôme de Rochefort 26.
 Doravidi 425.
 Foppolo (Dintorni di) 204.
 Fradusta 77 179.
 Gran Cordonnier 361.
 " Tournalin 109.
 " Paradiso 140 333 362.
 " " (gruppo) 307.
 " Sertz 20.
 Grand Assaly 426.
 " Roc Noir 21.
 Grande Becca du Mont 25.
 " Luis 27.
 " Motte 18
 Grandes Jorasses 364 428.
 Grivola 395.
 Gross-Hohwänghorn 28.
 Gusella di Vescovà 176.
 Hochfeiler 370.
 Hochjoch 200.
 Jägerhorn 336 396.
 Jungfrau 30.
 Kehrenrück 29.
 Königsspitze 309.
 Latelhorn 29.
 Laurasca 336.
 Lera 394.
 Levanna Orientale 332.
 Lyskamm 31 335 396.
 Mansol 360.
 Marmarole (gruppo) 370.
 Marmolada 309.
 Meduce (gruppo) 370.
 Meije 258.
 Mont Blanc du Tacul 364.
 Monte Agner 177.
 " Alburno 205.
 " Araralta 201.
 " Arera 204.
 " Baion 261.
 " Baldo 372.
 " Bianco 260 307 362 395 428.
 " " (gruppo) 26 171 427.
 " Canin 79 338.
 " Castellin 261 (371).
 " Chiavesso 331.
 " Ciavals 79.
 " Cimone 201.
 " Ciorneva 331.
 " Cistella 366.
 " Crestoso 173.
 " della Disgrazia 308 368.

- Monte Giralba 261.
 " Gleno 202.
 " Maggiore 340.
 " Leone 396.
 " Muffetto 173.
 " Palon 331.
 " Rosa (gruppo) 28 260 334 396.
 " Terminillo 372.
 " Terminio 401.
 " Zebrù 398.
 Monviso 305 360 393.
 Muret (I) 331.
 Norvegia (In) 374.
 Ortler 200 369.
 Ortler (gruppo) 110 200 309 369 398.
 Pala di San Martino 76.
 Passo di Coldai 176.
 " delle Comelle 178.
 " Passo della Monocola 141.
 Pausa Marza 399.
 Pelaou Blanc 21.
 Pelmo 431.
 Pic du Glacier Carré (v. Tête Carrée).
 Pic du Ribon 25.
 Pierre Menue 306.
 Pigne d'Arolla 27.
 Pizzo d'Andolla 308.
 " d'Antigine 29.
 " Badile 200.
 " Bernina 368.
 " Bottarello 29.
 " del Diavolo o Pizzo Tenda 174.
 " Cadelle 204.
 " Cavallo 204.
 " Palü 141.
 " Roseg 30 369.
 " del Saas 29.
 " Salaron 204.
 " Vescovo 204.
 " di Zocca 308.
 Pointe de l'Échelle 18.
 " de Calabre (v. Roc del Fonte).
 " de Bazel (v. Punta Calabre).
 " de Lessières 21
 " des Pattes des Chamois 24
 " de Vallonet 21.
 Prealpi Bergamasche (Orobie) 111 174 201.
 Presanella 141.
 Punta Bianca 19.
 " del Broglio 19.
 " Calabre 21 73.
 " di Cian 198.
 " delle Cinque Dita 338.
- Punta Crevasse 21.
 " Dufour 260 334.
 " del Fond 24.
 " di Frida 399.
 " Gasparre 198 423.
 " Gnifetti 260 335 366.
 " Lavina (v. Torre di Lavina).
 " Lunella 198.
 " Malanotte 198 330.
 " Nera (Dolomiti d'Ampezzo) 433.
 " Pedranzini 398.
 " del Rebbio 30.
 " Vallonet 260.
 Punta dei Cadini 399.
 Redorta 175.
 Roc del Fonte 23.
 Rocca Bernauda 306 393.
 " Pompea 198 423.
 Roccia Viva 20.
 Rognosa d'Étiache 259 306.
 Rosetta 75 179.
 Rothgrätli 397.
 Rothhorn di Zinal 336.
 Rutor (gruppo) 333 425.
 Sass Maor 77.
 Schienhorn 429.
 Schwarzthor 30.
 Sexten (gruppo) 370.
 Sonnighorn (v. Pizzo Bottarello).
 Spänhorn (v. Pizzo d'Antigine).
 Steinalpbrisen 396.
 Strette del Casée 336.
 Terminio (gruppo) 80.
 Tersiva 362.
 Testa Grigia 365.
 " del Rutor 425.
 " del Soulé 394.
 Tête Carrée 258.
 Thurwieserspitze 369.
 Tofana di Fuori 372 430.
 Tour Sallière 365.
 Torre di Lavina 20 362.
 Trafoier Eiswand 200 369.
 Tsanteleina 260.
 Uri-Rothstock 397.
 Valle d'Agordo 176.
 " Camonica 173.
 " Trompia 173.
 Vetta di Ron 308.
 Vezzana 78.
 Visolotto 330.
 Weissmies 429.
 Ascensioni invernali 32 72 141.

Ricoveri e Sentieri.

- Lavori della Sezione di Milano 32 402.
 " " Torino 81 433.
 " " Verbano 33.
 Rifugi del C. A. I.:
 Aiguille Grise al M. Bianco 31.
 Cecilia al Disgrazia 402.
 Cedeh 262.
 Colle del Gigante 32 433.
 Dolomiti Venete 33.
 Dosdè 205 402.
 Eugenio Sella al Weisssthor 341.
 Garibaldi in Val d'Avio 82
 Gran Tournalin 342.
 Gnifetti 311 342.
 Gura 264.
 Marinelli al Jägerrücken 402.
 Osservatorio sul Monte Rosa 179 262 310.
 Pera Ciaval al Pian d. Sabiunin 82 432.

Prealpi Bergamasche 33 141.
 Salarno all'Adamello 82.
 Sella al Monviso 262 310.
 Summano 33 206 263.
 Torre al Cervino 32
 Sentieri:
 Corde al Cervino 375.
 Courmayeur 433.

Gorgia di Mondrone 82.
 Grigna 112.
 Prealpi Bergamasche 33.
 Lavori d'altre Società Alpine:
 Chalet-hôtel Mont Jovet 433.
 Rifugi Tridentini 180.
 Rif. Vallot alle Bosses 111 262.
 Sentiero al Jof del Montasio 403.

Guide.

Guide per i monti della Regione Lom- Guide nelle Alpi Tedesche e Austriache
 barda 112 143. 206.
 Disposizioni governative per le guide 180. Elenco delle guide del C. A. I. 265.

Alberghi e Soggiorni.

Casentino 34.
 Crissolo 265.
 Montepiano 34.

Torre Pellice 206.
 Val d'Ala 375.

Strade e Ferrovie.

Ferrovie:
 Cervino 342.
 Firenze-Faenza 143.
 Monte Generoso 206.
 Mottarone 34.

Monte San Salvatore 112.
 Trento-Bassano 34.
 Zermatt 143.
 Strade:
 Valle di Gressoney 83.

Disgrazie.

Böhm alla Peterscharte 266.
 Brunod al Colle del Gigante 311.
 Ferber al Piz Languard 343.
 Goehrs al Cervino 343.
 Guem alla Zugspitze 403.
 Hlavaty allo Spitzliberg 208.
 Kronberger alla Raxalpe 208.
 Leon all'Iffinger 344.
 Leuch e Paganini al Säntis 403.
 Linder al Petersgrat 344.
 Lombard a Belledonne 265.
 Löwy e Reinatz al M. Guglielmo 143.

Macnamara al Düssistock 343.
 Mayer al Kitzsteinhorn 312.
 Oberhofer all'Eidexspitze 344.
 Poppe al Similaun 312.
 Rocholl nella Eggenenthal 344.
 Schnetzer alla Rothewand 208.
 Schöllhorn al Watzmann 208.
 Stern allo Hörnli presso Arosa 344.
 Untersteiner al Dorferkees 312.
 Vanda sui monti di Balme 208 265.
 Persone sparite 312.

PERSONALIA

Bignami Orlando 344.
 Bruneri Pietro 345.
 Craveri Federico 144.
 Cibrario Vulpot Giuseppe 267.
 Giordani Giovanni 36.
 Favre Alphonse 377.
 Mazzoni Francesco 145.
 Perrando Deogratias Pietro 209.

Polimanti Prospero 403.
 Pozzi Giovanni 35.
 Secco Andrea 36.
 Silvestri Ambrogio 377.
 Silvestri Orazio 312.
 Ugolini Filippo 209.
 Vermigli Vermiglio 113.
 Viotti Bartolomeo 266.

VARIETÀ

Alberghi Americani (Nuovi) 39.
 Altimetria delle Alpi Carniche 150.
 Altitudine (L') del limite delle nevi nelle
 Alpi Orientali 36.
 Arcobaleno (Un) in valle Anzasca 404.
 Busto (Per il) di Vittorio Emanuele II
 sul Rocciamelone 433.

Ciclone (I) e le disgrazie in montagna 377.
 Disgrazia nelle Alpi Marittime 433.
 Fenomeni elettrici (Di alcuni) osservati
 sul Pikes Peak 115.
 Fotografie dell'alta montagna 39.
 Ghiacciaio di Goletta (Sul) 150.
 Guida Carrel (Per la) 404.

- Lanterna Excelsior 181.
 Lavoro meccanico sviluppato dall'uomo
 in una ascensione 181.
 Mostra Alpina a Palermo 433.
 Mostra di Fotografie del Caucaso 148.
 Nevati e ghiacciai nelle Dolomiti di Sex-
 ten 85.
 Onoranze al Principe Amedeo 145.
 Origini (Sulle) delle Alpi Piemontesi 117.
 Piccole industrie:
 nelle valli di Saluzzo 38.
 in valle d'Aosta 39.
 in Valtellina 39.
 Previsione (La) del tempo nelle nostre
 Alpi 83 114.
- Protezione (Per la) delle piante 151.
 Quote (Nuove) altimetriche 378.
 Regina (La) in montagna 267 313.
 Rimboscamento:
 nel distretto della Sez. Verbano 38.
 in Val Fontana 38.
 Salvamento 39.
 Studentenherbergen (Le) in Germania e
 in Austria 378.
 Telegrafo (Il) nelle valli di Lanzo 313.
 Tomatico (Al) nel 1740 85.
 Vandalismo 405.
 Vedetta Apenninica (La) sul Gianicolo
 147.

LETTERATURA ED ARTE

- Abbate E.: Guida della Provincia di
 Roma 345.
 Alpine Journal 42 119 187 381 437.
 Annuaire du Club Alpin Français 405 435.
 " de la Société des Touristes du
 Dauphiné 88.
 Annuario del Club Alpino Ticinese 382.
 " Meteorologico Italiano 43 438.
 " della Società degli Alpinisti
 Tridentini 86.
 Appalachia 45 410.
 Baedeker: Südbayern, Tyrol, ecc. 213.
 Ball J.: Alpine Guide 189.
 Bassi E.: La Valtellina 409.
 Blanc H.: Saalfelden und Steinernes Meer
 214.
 Brentari O.: Guide diverse 269.
 Brusoni E.: Guida alle Alpi Centrali Ita-
 liane 45 347.
 Bulletin du Club Alpin Belge 91.
 " du Club Alpin Française 412 440.
 " de la Section de la Côte d'Or
 et du Morvan 46.
 Cacciampali G. B.: Il fenomeno del Carso
 a Fontana Liri 44.
 Calliano C.: Soccorsi d'urgenza 439.
 Cermenati M.: I monti di Lecco 214.
 — Le Marmite dei giganti scoperte a
 Lecco 381.
 Chapin F. H.: Mountaineering in Colo-
 rado 89.
 Colleoni G.: M. Summano 214.
 Conway W. M.: Climbers' Guide to the
 Central Pennine Alps 210.
 Coolidge W. A. B.: The Aiguilles d'Arves
 90.
 Cora G.: Cosmos 188.
 Déchy (de) M.: Das Massiv des Adai
 Choch 43.
 Diener C.: Die Sappada-Gruppe 379.
 Écho des Alpes 46 154 316 382.
 Eckenstein e Lorria: The Alpine Port-
 folio 118.
 Galli e Roggero (v. Roggero e Galli).
 Gianoli C. A.: Sulle cose della Sez. di Va-
 rallo del C. A. I. e circondario 381.
 Hug L. and Stead R.: Switzerland 411.
 Jahrb. des Schweizer Alpenclub 434.
 In Alto 46 154 187 269 347 411.
 Joanne P.: Italie du Nord 211.
 Istituto Geogr. Mil.: Catalogo delle carte,
 libri e stampe 40.
 — Carta d'Italia al 500 000 183.
 Lioy P.: Alpinismo 210.
 Lorria e Eckenstein (vedi Eckenstein e
 Lorria).
 Meurer J.: Führer durch die Dolomiten 315.
 Meyer: Schweiz 380.
 — Deutsche Alpen 380.
 Mittheilungen des D. u. Oe. A.-V. 46 91
 120 155 187 270 316 382 411 440.
 Oberosler: Mittel-Italien 213.
 Oe. Alpen-Zeitung 46 91 120 155 188 270
 316 383 412 440.
 Oe. Touristen Zeitung 46 91 120 155 188
 270 316 382 412 440.
 Osona A.: Guide della Catalogna 90 440.
 Palazzi Lavaggi C.: Ricordi Alpini 269.
 Partsch J.: Die Hauptkette des Zentral-
 Apennins 44.
 Pilla L.: Lettere ad A. Orsini 381.
 Roggero G. e Galli P.: Dizionario alti-
 metrico delle Alpi Italiane 438.
 Ruggeri e Brusoni: Atlante fotografico
 illustrativo dell'Ossola 189.
 Sacco F.: La conca terziaria di Varzi San
 Sebastiano 44.
 — Carta geologica del bacino terziario
 del Piemonte 90.
 — La géo-tectonique de la Haute Italie
 Occidentale 409.
 Schweizer Alpen-Zeitung 46 91 120 155
 188 270 316 383 412 440.
 Sella V.: Fotografie della Valle di Gres-
 soney 268.
 — e Vallino D.: Monte Rosa e Gressoney
 314.
 Sommier S.: Note di botanica 188.

Stead e Hug (v. Hug e Stead).
 Taramelli T.: Carta geologica della Lombardia 408.
 Tourist 46 91 120 155 188 270 316 383 412.

Vaccarone L.: Statistica delle prime ascensioni 182.
 Vallino D. e Sella V. (v. Sella e Vallino).
 Zeitschrift des D. u. Oe. A.-V. 152.

CLUB ALPINO ITALIANO.

Sede Centrale.

ASSEMBLEA DEI DELEGATI.

Assemblea 5 gennaio 1890 (verbale) 47.
 Bilancio di previsione 1890 54.
 Relazione della Commissione per la Capanna sopra i 4500 m. 55.
 Assemblea 11 luglio 1890 (verbale) 270.
 Relazione sull'andamento del Club 274.
 Relazione dei Revisori dei Conti 1889 285.
 Bilancio consuntivo 1889 286.
 Elenco dei membri dell'Assemblea 219.

CONSIGLIO DIRETTIVO.

Deliberazioni (sunto) 56 92 155 215 440.
 Circolari:

- I^a Invito alla sottoscrizione per la Capanna sul M. Rosa a 4500 m. 58.
 II^a 1. Maggior riduzione sulle pubblicazioni del R. Istituto Geografico Militare. 2. Indice generale del Bollettino. 3. Elenchi delle Direzioni Sezionali. 4. Elenchi dei Soci e biglietti di riconoscimento. Comunicazioni di nuovi Soci. 5. Indirizzi e richiami. 6. Libretti e moduli per i viaggi dei Soci 58.
 III^a Elenchi d. Direzioni Sezionali 93.
 IV^a 1. Il Bollettino 1889. 2. Versamento delle quote sociali 190.

V^a Prima Assemblea dei Delegati 216.

VI^a 1. Mostra di Rifugi all'Esposizione d'Architettura in Torino. 2. Versamento delle quote sociali. 3. Bollettino 1889 218.

VII^a Sottoscrizione per l'istituzione di un giardino di piante alpine al Piccolo San Bernardo 287.

VIII^a 1. Termine per le domande di concorso a lavori sezionali. 2. Elenchi dei Soci 1891; indirizzi. 3. Conti Sezionali 1890 412.

IX^a Seconda Assemblea dei Delegati 441.

X^a 1. Elenchi dei Soci e Biglietti di riconoscimento. 2. Conti Sezionali 443.

Comunicazioni diverse:

Sottoscrizione per la Capanna Osservatorio sul Monte Rosa 93 125 156 191 221 287 317 348 413 444.

Id. per il Monumento al Principe Amedeo 124 156 318.

Id. per le famiglie delle guide Carrel, Maquignaz e Castagneri 349 383 413 445.

Id. per la famiglia della guida Graziano Brunod 350.

Uffici del C. A. I. per il 1890 121.

Statistica dei Soci 61 220 444.

Sezioni.

Abruzzese (Chieti) 192 288.
 Agordo 384.
 Aosta 384.
 Apuana (Carrara) 128 159.
 Bergamo 157.
 Biella 223.
 Bologna 127 157.
 Brescia 158 288.
 Catania 158 192.
 Como 223.
 Domodossola 352.
 Firenze 62 191 222 415.

Liri (Alpino) 223.
 Livorno 158.
 Milano 94 126 223.
 Napoli 157.
 Perugia 192.
 Torino 61 94 126 221 446.
 Varallo 288 318.
 Verbanò (Intra) 127 191.
 Venezia 94 159 192 223 288.
 Verona 158 192.
 Vicenza 63 192 223 288.
 Convegno delle Sezioni Lombarde 159.

ALTRE SOCIETÀ ALPINE.

Alpine Club 64.
 Club Alpino Austriaco 96.
 Club Alpino Francese 224 288 384.
 Club Alpino Svizzero 96 416 447.
 Club Alp. Ted.-Austriaco 95 160 224 319.

Società Alpina Friulana 320 416.
 Società Alpina delle Giulie 352.
 Società degli Alpinisti Tridentini 160 224 320.
 Società dei Turisti del Delfinato 96.

Prezzo di vendita del presente volume: L. 12
