

RIVISTA
DEL
CLUB ALPINO ITALIANO

PUBBLICAZIONE MENSILE

per cura del Consiglio Direttivo della Sede Centrale

REDATTORE: WALTHER LAENG

GIUNTA ESECUTIVA:

Avv. Cav. GIOVANNI BOBBA — Dott. AGOSTINO FERRARI
Conte Prof. Avv. CARLO TOESCA DI CASTELLAZZO — Cav. NICOLA VIGNA

Vol. XXXII. - 1913.



REDAZIONE PRESSO LA SEDE CENTRALE DEL C. A. I.
Torino, Via Monte di Pietà, 28.

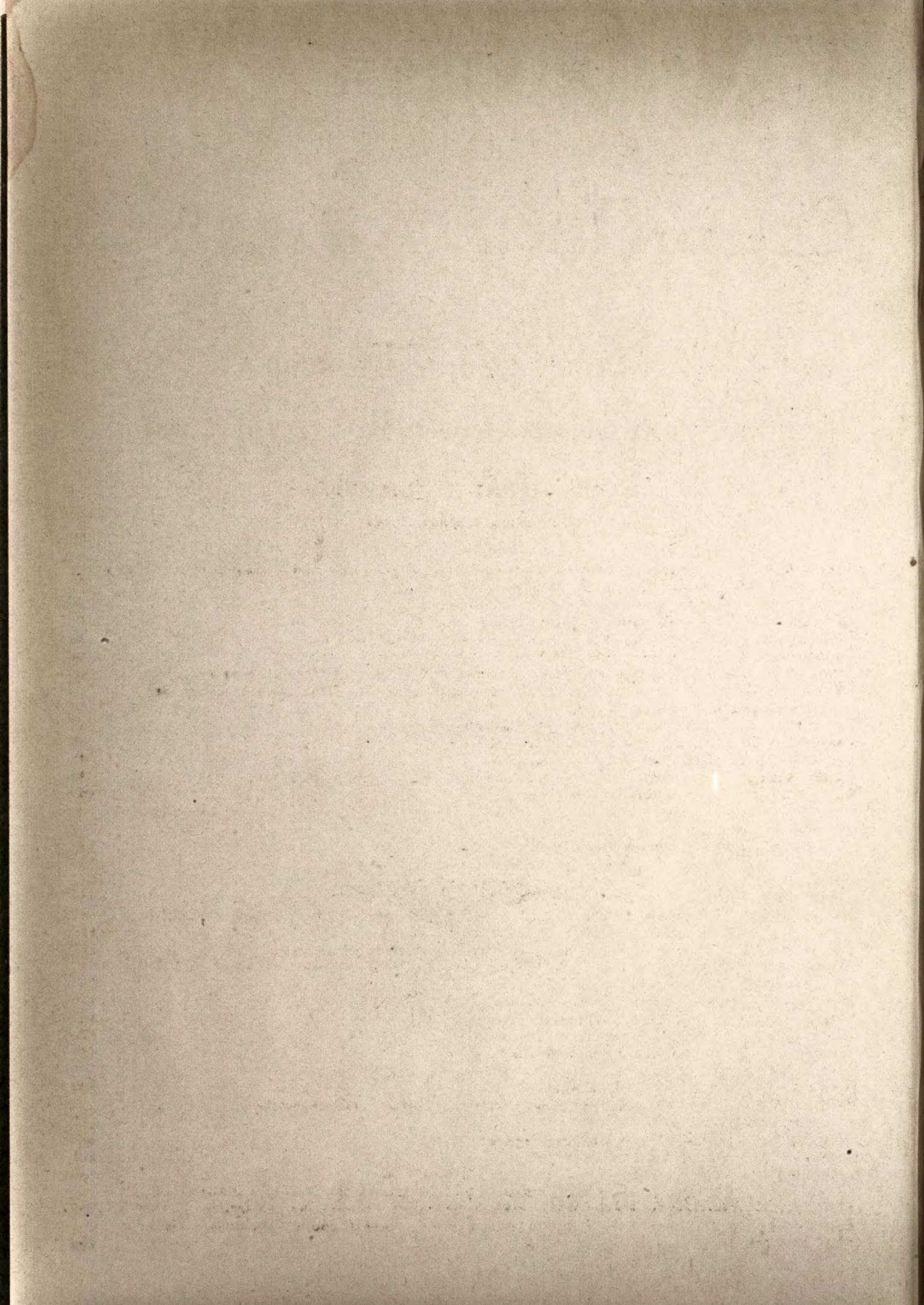

INDICE

RELAZIONI E MEMORIE

per ordine di pubblicazione.

TREVES A. — Gran Paradiso. — Seconda ascensione per la cresta Ovest (con 1 illustrazione)	Pag. 4
SANTI E. — Tre ascensioni al Pic de Rochebrune (con 3 illustr.)	" 9
MAGNANI A. — Per uno schedario alpino (Indice bibliografico)	" 15
GATTO-ROISSARD L. — Al Breithorn con gli ski	" 33
HESS ing. A. — Alpinismo popolare (Una proposta alle Sezioni del C. A. I.)	" 36
ANDREOLETTI A. — Un'ottima palestra alpina in Lombardia (con 2 illustr.)	" 40
STURA M. — Il secondo Convegno invernale studentesco della S.A.R.I. a Champoluc (con 3 illustr.)	" 43
DE GASPERI G. B. — Osservazioni sui ghiacciai del Pisgana, del Venerocolo e d'Avio nel Gruppo dell'Adamello (con 2 schizzi)	" 46
DE AMICIS U. — Visioni di montagna (con 5 illustr.)	" 59
PASTORELLO D. — La guerra all'alcool in montagna	" 69
LAENG W. — La Catena del Moustau (Asia)	" 80
HENRY Abate G. — Al Mont Vélán. - 2 nuove vie d'ascensione (con 4 illustr.)	" 92
RONCHETTI dott. V. — Caucasica (con 1 illustr.)	" 100
GRISI A. — La Punta Anna nelle Dolomiti d'Auronzo. - 1ª ascensione pel versante Nord-Est (con 1 illustr.)	" 102
MASSANO G. — La "Domenica invernale" in Abruzzo	" 105
HESS ing. A. — La Grande Casse (con 3 illustr. e 1 schizzo topogr.)	" 123
LOCATELLI C. ed A. — Dal Crozzon di Lares al Caré Alto	" 131
COOLIDGE W. A. B. — Il Passo di Pagari nella Storia (1: Arnova; 2: Colle del Clapier)	" 132
ROCCATI prof. A. — I ghiacciai del Gruppo Clapier-Maledia-Gelas nelle Alpi Marittime (con 10 illustr.)	" 134
TOESCA C. — Per la storia dell'Alpinismo e dei Clubs Alpini	" 146
DI CESSOLE V. — Cima Sud dell'Argentera. - Prime ascensioni (con 1 illustr.)	" 157
ASQUASCIATI B. — Nel Regno delle Dolomiti. - Campanile di Val di Roda e Cima Piccola di Lavaredo (con 2 illustr.)	" 161
MONELLI P. — La festa nazionale delle "matricole" in montagna	" 165
TEDESCHI M. — A proposito di Alpinismo Popolare	" 167
SANTI dott. F. — Sul rimboschimento del Moncenisio	" 176
GARIBALDI avv. L. A. — L'anima della Montagna	" 185
MADER dott. F. — Appunti storici su alcuni Passi delle Alpi Marittime	" 196
SEGRE M. — L'orientazione delle fotografie	" 208
FEDERICI F. — Il circo terminale del Vallone di Rio Freddo. - Nuove ascensioni nelle Alpi Marittime (con 6 illustr.)	" 217
HESS ing. A. — A proposito di Carovane Popolari	" 225
FERRARI dott. A. — Le disgrazie alpine del 1912	" 227
LAENG W. — L'esplorazione dei picchi nevosi della Nuova Guinea	" 239
LAENG W. — I Festeggiamenti pel Cinquantenario della fondazione del C. A. I. - Relazione del XLII Congresso degli Alpinisti Italiani presso la Sezione di Torino (con 25 illustr.)	" 250
CAMERANO sen. prof. LORENZO. — Discorso pronunciato in occasione del 50° anniversario della fondazione del C. A. I.	" 264

ASQUASCIATI B. — Caire di Préfous (Marittime). 1ª ascensione italiana pel versante Sud (con 3 illustr.)	Pag.	313
MONELLI P. — Una salita al Corno Bianco (Valsesia)	"	318
CRAVERI dott. M. — La Valle dell'Impossibile (del torrente Isorno nell'Ossola)	"	321
FRISONI A. e FIGARI B. — Nelle Alpi Apuane. - La Cresta Nord del Pizzo delle Saette (con 3 illustr. e 1 schizzo topogr.)	"	345
CALEGARI R. — Pizzo Tambò (Spluga). 1ª ascensione dal Nord-Nord-Ovest (con 3 illustr.)	"	351
FERRARI dott. A. — Le acque di montagna. - Norme igieniche per la loro salubrità	"	354
OMIO A. e MENEGHINI dott. D. — A proposito di Alpinismo Popolare	"	356
LAENG W. — L'esplorazione del Massiccio dell'Juncal (Ande)	"	370
LAENG W. — Cristalli di ghiaccio colossali	"	371
MONELLI P. — Tendopoli. — Un po' di cronaca di Tendopoli Cadorina (con 6 illustr.)	"	377
COOLIDGE W. A. B. — I Colli di Fenêtre e di Crête Sèche nella storia	"	385

ILLUSTRAZIONI DELLE COPERTINE

TITOLO DELLA VEDUTA	FOTGR. DI
1. <i>Gennaio.</i> — La Grivola dalla Vetta del Gran Paradiso	V. Sella
2. <i>Febbraio.</i> — Il Monte Bianco dalla Sella fra le due Bosses	E. Chaix
3. <i>Marzo.</i> — Sul Versante di Formin della Croda da Lago	A. Brofferio
4. <i>Aprile.</i> — Ollomont e il Mont Vélán	A. Freppaz
5. <i>Maggio.</i> — A 4200 m. sulla parete Valsesiana della Punta Gnifetti	G. B. Gugliermine
6. <i>Giugno.</i> — Il Gruppo delle Pale da Primiero	—
7. <i>Luglio.</i> — La parete Est del Mont Brouillard (Punta Sud)	G. B. Gugliermine
8. <i>Agosto.</i> — La Punta Lera dalla cresta NO. della Corna Meridionale	Avv. G. Cibrario
9. <i>Settembre.</i> — La Grivola vista dal Grand Combin	V. Sella
10. <i>Ottobre.</i> — Il Corno Bianco dalla Capanna Linty	Id.
11. <i>Novembre.</i> — Panorama verso Est dalla " Spianata " del Pizzo Tambò	F. Lurani
12. <i>Dicembre.</i> — Visione invernale	F. Bogge

ILLUSTRAZIONI FUORI TESTO

TITOLO DELLA VEDUTA	FOTGR. DI	PAG.
13. Il Gran Paradiso dalla P. Bioula	Cap. G. Celesia	2
14. Il Cervino durante una tempesta (dal Mettelhorn)	Avv. G. Bobba	58
15. La Catena dal Mont Vélán alle Luisettes (da Ollomont)	E. Garrone	90
16. La Grande Casse dal Vallone della Leisse	P. Roubier	122
17. Il versante Occidentale della Serra dell'Argentera	Ing. P. Paganini	154
18. Il versante di Cogne del Gran Paradiso	Prof. J. Brocherel	250
19. I Congressisti del C. A. I. sul Gran Paradiso	Id.	287

ILLUSTRAZIONI NEL PROGRAMMA DEL XLII CONGRESSO

(Rivista di Agosto).

TITOLO DELLA VEDUTA	FOTGR. DI	FRA LE PAG.
20. Il Monviso e la testata della Valle del Po	Prof. U. Valbusa	232-233
21. Il versante di Cogne del Gran Paradiso	V. Sella	"
22. L'Erбетet dal Ghiacciaio Dzasset	Id.	"

ILLUSTRAZIONI NEL TESTO

a) Vedute riprodotte da fotografie.

TITOLO DELLA VEDUTA	FOTGR. DI	PAG.
23. Il Pic de Rochebrune (versante Est) dai fianchi del Pic Lombard	Avv. E. Santi	10
24. " " dalla Cresta Rascià	Id.	12
25. " " (parete Est dalla Punta 3017) con tracciati d'ascensione	Id.	14
26. Monte Sasso Moro (parete Sud) con tracciato di salita	A. Bonacossa	21
27. Panorama verso il Pizzo del Diavolo dalla Cima Soliva	Avv. G. Messa	22
28. Pizzo della Presolana (versante Nord) con tracciati di salita	B. Sala	23
29. Nei dintorni di Champoluc (invernale)	C. Silvestri	44
30. Il Grand Tournalin (invernale) dai pressi del Lago di Ventina	G. Quaglia	45
31. La Costiera del Tournalin (invernale)	Id.	46

TITOLO DELLA VEDUTA	FOTOGR. DI	PAG.
32. Le Cime Nere dalla cresta del Mont Giron	H. d'Entrèves	51
33. Gran Sometta, Roisetta e Grand Tournalin (dal ghiacciaio del Teodulo)	Avv. G. Bobba	63
34. Panorama dal Monte Pankerot	Id.	67
35. Catena dai Dents de Valsorey all'Aig. Verte de Valsorey	Frat. ^{lli} Origoni	95
36. Catena dal M. Percé alla Gr. Tête de By	Id.	97
37. M. Tsaat-a-l'Etsena e Bece de Fana, dalla Croix de Fana	E. Bionaz	99
38. Uilpata-Tau e Ghiacciaio Zeja	Dott. V. Ronchetti	101
39. Punta Anna, versante Nord-Est (con tracciato di salita)	P. I. Tavani	103
40. Aiguille NE. de Pérens dalla Pélonnière	Cav. V. De Cessole	110
41. Sasso Manduino (versante Nord) con tracciato di salita	G. Cattaneo	ivi
42. Grande Motte e Glacier de Lépéna, dal Colle della Grande Casse	Ing. A. Hess	127
43. Glacier des Grands Couloirs	Id.	129
44. Fronte del Ghiacciaio Clapier nell'estate 1912	Prof. A. Roccati	134
45. Ghiacciaio del Clapier	Id.	135
46. " " (crepaccia terminale)	Id.	ivi
47. " del Murajon dal Passo Agnel	Id.	136
48. " " "	Id.	137
49. " Orientale dei Gelas	Id.	ivi
50. " " "	Id.	138
51. " Nord-orientale dei Gelas	Id.	139
52. Gibbosità del Ghiacciaio Nord-orientale dei Gelas (agosto 1911)	Id.	ivi
53. Lago Bianco dei Gelas con la Bocchetta della Siula	Id.	140
54. Campanile di Val di Roda dal Passo di Ball	Dott. G. Bertarelli	163
55. Versante Nord della Cima Piccola di Lavaredo	Dott. B. Asquasciati	164
56. Distintivo nuovo Guide e Portatori Alpi Occidentali	Ing. A. Luino	174
57. Piata di Lazin (cresta NO.)	E. Ferreri	203
58. Dalla Rocca della Pàur alla Cima Sud di Valrossa	R. Capurro	218
59. Maladecia (versante Sud)	Id.	219
60. M. Malinvern (versante Nord)	Id.	221
61. Cima Sud di Valrossa (versante Settentrionale)	Id.	222
62. M. Malinvern (versante Ovest)	Id.	223
63. Rocca della Pàur (versante Est)	Id.	224
64. Cima della Sueur (cresta Nord)	E. Garrone	234
65. Pizzo Varrone, dal Passo di Trona	P. Robbiati	237
66. " " dall'anticima	Id.	238
67. Facsimile della Medaglia Commemorativa del Cinquantenario del C. A. I.	Rubino	244
68. Pranzo dei Congressisti a Castel Soprano (Saluzzo)	W. Laeng	256
69. Monviso e Visolotto, dal Piano di Fiorenza	Id.	258
70. Congressisti alle Sorgenti del Po	Id.	260
71. Refezione dei Congressisti al Pian del Re	Id.	261
72. Congressisti sulla vetta del Monviso	Bar. E. De Peccoz	262
73. Cortile del Castello del Valentino	G. Varale	263
74. Rifugio Vittorio Emanuele e Catena del Nivolet	Prof. J. Brocherel	284
75. Il Lago Miserin	Dott. F. Gurgo	285
76. M. Rosa dei Banchi dal Lago Miserin	Id.	ivi
77. Preparativi delle cordate pel Gran Paradiso	W. Laeng	286
78. Le cordate in marcia " " "	Id.	ivi
79. Congressisti sul Gran Paradiso	Prof. J. Brocherel	289
80. " in marcia verso i Casolari di Money	Dott. F. Gurgo	290
81. " fra i seracchi del Ghiacciaio di Lavaciù	W. Laeng	291
82. " sul Ghiacciaio di Lavaciù	Id.	ivi
83. " " di Montandayné	Prof. J. Brocherel	292
84. " " " " "	Id.	ivi
85. " presso i Casolari di Money	Dott. F. Gurgo	293
86. Bacino di Cogne e Valnontey	Ing. E. Quartara	294
87. Congressisti in marcia nella Valnontey	Dott. F. Gurgo	295
88. Alla tomba di Quintino Sella ad Oropa	G. Varale	297
89. " " " " "	Id.	299
90. Caire di Préfouins dalla Comba di Giegn	B. Asquasciati	314
91. " " (Canalone a sinistra della 1 ^a grande guglia)	Id.	315
92. " " (Dettaglio della cresta)	Id.	317
93. Pizzo delle Saette e Pania della Croce da Fociomboli	B. Figari	346
94. " " dalla cresta Sud della Pania	M. Capurro	347
95. " " (parete Ovest e cresta Nord) con tracciati	B. Figari	349
96. " Tambò, versante Nord-Nord-Est	L. Brasca	352
97. " " dalla Spianata	F. Lurani	353

TITOLO DELLA VEDUTA	FOTOGR. DI	PAG.
98. Petit Mont-Blanc (canalone N.-NE.) con tracciato d'ascensione	A. Calegari	359
99. " " (primo tratto della cresta N.-NE.) con tracciato d'ascensione	Id.	ivi
100. Rifugio di Val Stretta (nuovo) coi Serù	Ing. A. Luino	366
101. " Gamba nel bacino dell'Innominata	Prof. J. Brocherel	367
102. Il Gruppo del Popera	P. I. Tavani	378
103. Le Gobbe, la Pala e il Triangolo di Popera	A. Calegari	379
104. Le Dita di Popera	P. I. Tavani	381
105. La neve sulle Dolomiti	G. Scotti	382
106. " "	Id.	383
107. " "	Id.	384
108. Attacco alla parete Est del Croppo Maròr	D. Robbiati	392
109. La regione delle Caldaie	Id.	393
110. Il Torrione terminale del Pizzo di Boccareccio	Id.	394
111. Il Monte e il Colle Popera (versante Est)	P. I. Tavani	396

b) Schizzi, disegni, piante, cartine, ecc.

TITOLO DELLA VEDUTA	DISEGN. DA	PAG.
112. Torrioni Rosalba, Cecilia e Cinquantenario (con tracciati)	A. Caffi	41
113. Guglia Angelina (con tracciato d'ascensione)	Id.	42
114. Fronte del Ghiacciaio del Pisgana (scala 1 : 5000)	G. B. De Gasperi	47
115. " " del Venerocolo (scala 1 : 5000)	Id.	ivi
116. Corno del Rinoceronte (con tracciato d'ascensione)	A. Calegari	78
117. Schizzo topografico del Gruppo della Grande Casse (scala 1 : 30.000)	Ing. A. Hess	124
118. " esplicativo per l'orientazione delle fotografie	M. Segre	208
119. Parete Sud della Meije (con tracciato d'ascensione)	W. Laeng	233
120. Schizzo topografico della Regione del Pizzo delle Saette (scala 1 : 25.000)	Dott. A. Frisoni	350
121. La Vergine (con tracciato d'ascensione)	L. Binaghi	360
122. Pianta del nuovo Rifugio di Val Stretta	Ing. G. Dumontel	366

c) Ritratti.

123. Conte Lurani-Cernuschi Francesco	Pag.	29
124. Comm. Ing. Paganini Roberto	"	30
125. Dott. Preuss Paul	"	398

CRONACA ALPINA

Elenco alfabetico dei luoghi.

AVVERTENZE. — I nomi di Cime o Colli preceduti da un articolo, o da un aggettivo come: Gran, Grande, Grands, Grandes, Gross, Klein, Ober, Piccolo, Petit, Unter, ecc., o da un nome comune, come: Ago, Aiguille, Baissa, Bec, Becca, Becco, Bocca, Bocchetta, Bocchin, Brec, Brèche, Bric, Bricco, Cadin, Cadini, Caire, Campanile, Canale, Cima, Cimone, Col, Colle, Colla, Colma, Corna, Corno, Corni, Costa, Cresta, Croda, Dent, Dente, Dents, Daint, Dôme, Giogo, Gruppo, Guglia, Monte, Ouille, Pass, Passo, Piano, Pic, Picco, Piramide, Piz, Pizze, Poggio, Pointe, Punta, Roc, Rocca, Rocher, Sass, Sasso, Sella, Signal, Spiz, Testa, Tête, Torre, Torretta, Torrione, Tour, Uja, Vertice, Vetta, ecc., ecc., dev'essere cercate al rispettivo nome proprio.

I numeri con asterisco si riferiscono a prime o nuove ascensioni.

Il piccolo numero che accompagna a guisa di esponente un numero di pagina (es. 25²) indica che in essa pagina il nome è riferito 2 o più volte. — La lettera *i* significa che vi è una o più illustrazioni. — La parola abbreviata *inv.* prima dei numeri indica che si tratta di ascensioni *invernali*. Queste sono messe insieme dopo le altre.

I. — Nella Catena delle Alpi e nell'Appennino.

Nuove denominazioni di Punte, Colli, ecc. — Le nuove denominazioni create per Punte, Colli, Creste, ecc., si devono cercare ai seguenti nomi nel successivo elenco alfabetico dalla pagina VIII alla XXI:

- | | |
|-------------------------------------|---|
| Agnellessa, Cima dell' | Passon, Aiguille du |
| Albigna, Punta d' | Pellegrini, Cima |
| Améthystes, Pointes e Col des | Pezziòs, Cime |
| Angelina, Guglia | Piccolissima, Cima (o Kleinste Zinne), Gr. di Lavaredo. |
| Anna, Punta (Auronzo) | Riacci, Cima |
| Baitlin, Cresta del | Rinoceronte, Corno del |
| Balabio, Punta | Ron, Campanili di |
| Brescia, Bocchetta | Rosso, Pizzo (V. di Lei) |
| Cassavrolo, Punta di | Segato, Punta |
| Diavolo, Bocchetta del | Selva, Monte, Pizzi e Colle di |
| Droso, Cime di | Selvapiana, Cima di |
| Essetes, Aiguilles des e Pointe des | Spassato, Bocchetta di (o d'Arnasca) |
| Faila, Punta e Pizzo | Steck, Campanile |
| Foppale, Pizzo | Teggiola, Cima della |
| Forcel Rosso, Cima del | Triangolo di Popera |
| Ghiacciai, Forcola dei | Val Ghilarda, Punte di |
| Lina, Punta (Auronzo) | — Orsera, Punta di |
| Lincino, Corni del | — Salvella, Cima di |
| Luisa, Campanile (Auronzo) | Veglia, Torri di |
| Omo, Pizzo dell' | Vergine, La |

Punte e Colli senza denominazione. — Non potendo essere compresi nell'elenco, vengono qui ricordati come sono designati nel testo del volume.

- | | |
|---|---|
| Cima 2885, presso la C. Viglino, 230. | Punta 2703 (Cassa del Ferro), 328*. |
| — 3015, presso il Balcone dei Gelàs, 230. | — 2987 (id.), ivi. |
| — 2950 (Marittime), 230*. | — 3053 (id.), ivi. |
| — 2460 (Marittime), 230*. | — 2911 (id.). |
| — 3257 (Argentera), 230. | Quota 2750 (Marittime), presso la C. Vermeil, 220*. |
| Punta 3200 m. circa a Nord del M. Paramont, 76**. | Torrione 2500 m. a N. della Pala di Popera, 76*. |
| — a Nord della Punta 2785 (Zona del Clapier, Marittime), 230. | — 3000 m. sulla cresta Nord della C. Undici, 76*. |
| | — 2830 m. a SO. della Cima di Selvapiana, 76*. |

- Acerone, Monte, 107².
 Acles, Col des, 231.
 Acquanera, Monte, 49*, 202.
 — Passo, *ivi*.
 Adamè, Corno, 142*.
 Adamello, Monte, 141², 142, 149, 168.
 — Ghiacciai dell', 46-48, *schizzi* *ivi*.
 Adler Pass, 76.
 Aela, Passo d', 231.
 Aggia, Punta dell', *inv.* 107, *id.* 376.
 Agnellessa, Cima dell', 75*, 231*.
 Agnelli, Piz d', *inv. ski* 107.
 Aguzzo, Pizzo, 328*.
 Aiguillon (Gruppo Monte Bianco), 375*.
 Aimes, Colle, 230.
 Airale, Corni di, 49*.
 Alben, Monte, 49, 107², 142³, 202.
 Albergian, Monte, 376.
 Albigna, Cima d', 109.
 Albriz, Cresta dell', 202.
 Albula, Passo dell', *inv. ski* 230, *id. id.* 232.
 Aletschhorn, 142.
 Allalin, Klein, 76.
 Allalinhorn, 31, 230.
 Alp Nova, Passo di, 231.
 Alpe, Monte, 86, 141².
 Alpesisa, Monte, 141.
 Alpet, Cugno, *inv.* 145, 231.
 Alphubeljoch, 141.
 Alpspitze, *inv. ski* 107.
 Alta, Cima (Giudicarie), 108.
 Altare, Colle, 141².
 Altenberg, 202.
 Altissimo, Croz dell', 144*.
 Altmann, 108.
 Alto, Monte, 229.
 — di Sella, Monte, 76.
 Ambin, Denti d', 141, 142, 152, 201, 229, 230², 231.
 — Rocca d', 363.
 — Monte d', 229, 230, 376.
 — Punta d', 76, 231.
 — Colle d', 76, 231.
 Améthystes, Col e Pointe Super. des, 235*.
 Amianthe, Col d', 97.
 Amonciei, Punta, 75.
 Amone, Aiguille de l', 374*.
 Amselspitze, *inv. ski* 231.
 Anna, Punta (Auronzo), 102-4*, *i. ivi*, 385*.
 Andolla, Pizzo d' (o Portiengrat), 31, 242.
 Angelina, Guglia (Grigne), 42, *i. ivi*, 140*.
 Angiolino, Monte, 49, 107, *inv.* 168, 171, 202.
 Antola, Monte, 86, 206, 230.
 Aquila, Punta dell', 76, 169, 204, 362.
 Arade, Cima d', 107*.
 Aragno, Monte, 79, 142.
 Arbella, Punta, 231.
 Arbostera, Monte, *inv.* 202.
 Arc, Passo dell', 76.
 Arera, Pizzo, 142, 202.
 Argentea, Monte, 86, 87, 141², 142, 206, 230, 334.
 Argentera, Cima dell', 76, 141²*, 149, 152, *i.* 154, 157-61*, 168, 202, 230*², 237, 363.
 — Forcella dell', 141*, *i.* 154.
 Argentier, Rocca d', 231.
 Argentièrre, Aiguille d', 141², 142, 169, 184, 229, 230.
 Argentières, Aiguille d' (M. Bianco), 49.
 Argient, Pizzo d', 142.
 Ariondet, Tête de l', *i.* 90, 92, 96.
 Arlas, Mount d', 108.
 Armi, Bocca degli, 232.
 Arnas, Colle d', 76, 201, 230², 231.
 — Punta d', 231.
 — Collerin d', 141³, 231.
 Arpette, Aiguille d' (3061), 142²*.
 Arpetto, Passo dell', 49.
 Arpiola, Colle, *inv.* 171.
 Arsalla, Colle d', 202.
 Arseuil, Croce d', 168.
 Artereva, Col d', 202.
 Arves, Aig. Centrale d', 142.
 — Aiguille Septentr. d', 231.
 Arzola, Monte, 171.
 Asta, Cima d', 333.
 Attia, Colle dell', 230.
 — Monte, 231.
 Auerspitze, *inv. ski* 107.
 Augstenberg, 49.
 Aurna, Bocchetta d', 75², 141, 202, 230² *inv. ski*.
 — Punta d', 392*.
 Autaret, Punta, 141², 231.
 — Colle, 231.
 Autore, Monte, 32.
 Avèr, Colle dell' e Monte, 218*.
 Averta, Passo dell', 140.
 Aviatico, Corne d', 86, 202.
 Bacchetta, Cima (Concarena), 142.
 Bäckmanngrat, 180.
 Badile, Pizzo (Albigna), 141, 182, 184, 229, 230³.
 — Monte (Macugnaga), 202.
 Badiletto, 75.
 Baffelàn, *inv.* 201, 231.
 Bagna, Colle Gran, 231.
 Bagni, Cima, 75*, 107*², 141*, 231*, 384*, 385.
 Bagozza, Cimon della, 76, 142.
 Baitlin, Cresta del, 20*.
 Baitone, Corno, 168.
 Bajone, Cima di, 76, 142.
 Bährenlahnscharte (Giulie), 142.
 Balabio, Punta, 385*.
 Balangero, Castel, 107, *inv.* 171.
 Baldassarre, Punta, 231.
 Baldo, Monte, 182.
 Balma, Colletto, 141, 202, 231².
 Balmhorn, 88*, 181.
 Banciet, Colle, 202, 203.
 Barale, Colle, 141².
 Barbarossa, Pizzi di, 76, 231.
 Barbena, Rocca, 202.
 Barbeston, Monte, *inv.* 107*².
 Barbisino, Pizzo, 86, 140, 141.
 Bard, Cima di, 141*, 231.
 Barrant, Colle, 202², 203.
 Barro, Monte, 87, 120.
 Barsajass, Punta, 203.
 Basòdino, Monte, 231.
 Bassa, Sella, 202.
 — Cima (Giudicarie), 108.
 — Grande, Cima, 141, 230, 231.
 Basset, Col, *inv. ski* 229.
 Bassetta, Colle della, 169.
 Basso, Campanile (di Brenta): vedi Brenta.
 Baudon, Monte, 168, *inv.* 230.
 Becchi, Col dei, 49.
 Boccia, Colle della, 203, 231².

- Becco, Monte (Appenn. Ligure), 86.
 Beigua, Monte, 87, 107, 141, *inv.* 230.
 Bellavista, Forcella, 142.
 Bellazà, Colle, 107, 202.
 Berchtesgadener Hochtron, 108.
 Bercia, Monte, 141, 231.
 Berlon, Col d: 142*.
 Bernarda, Testa, 202.
 Bernauda, Colle, *inv.* 201, 231.
 Bernina, Pizzo, 76, 142, 182, *inv.* 202, 230, 365.
 — Escurs. cogli *ski* nel Gruppo del, 181.
 — Passo del, *inv.* 85, *id. ski* 232.
 Berninascharte, 142*.
 Bertol, Col de, 230.
 Bertoldo, Costa di, 107*.
 Bertrand, Monte, 49, 108.
 Besimauda, Monte, 202.
 Bessanese, 49, 76, 169.
 Besso, Lo, 49.
 Bettaforca, Colle di, 49³, 75, 76², 107², 141, 142²,
 168, 169, 202³, 231, 232.
 Bianca, Rocca, 202.
 — Torre (Val Talagona), 25*.
 Bianco, Monte, *i. cop.* Febbraio, 55*², 75, 107, 141,
 142², 179, 180, 202, 231.
 — Corno (Valsesia), 107, 202³, 230, 231², *i. copertina*
 Ottobre, 318-21, 374.
 — Pizzo (Macugnaga), 76, 141, 149, 168.
 — — (Bernina), 142*.
 — Corno (Adamello), 142.
 — Monte (Presanella), 140.
 — Corno (Asiago), 231.
 — Bocchetta del Sasso, 231.
 — Lago (Marittime), 139-40, *i. ivi*.
 Bicocca, Colle della, 202.
 Bicchero, Monte, 331.
 Bietschhorn, 142, 179, 210.
 Bione, Colle, 231, *inv.* 376.
 Bionnassay, Aiguille de, 180.
 Biordo, Colle, 231.
 Bioula, Punta, 142.
 Bissort, Rocca, 376.
 Blaitière, Aiguille de, 375*.
 Blanc, Petit Mont, 359-60*, *i. ivi*².
 — du Tacul, Mont: vedi Tacul.
 Blanche, Dent, 107*, 180.
 Blanca, Rocca, 168, 230*.
 Boaira, Colle di, 49.
 Bobbio, Cresta di, 140.
 Boccareccio, Pizzo del, 393*, *i. ivi*, *i.* 394.
 — Finestra di, 393*, *i. ivi*.
 Bocciarda, Monte, 231, 376².
 Bodengo, Sasso, 107.
 Bodenschneid, *inv. ski* 108.
 Boglelio, Monte, 49.
 Boglia, Monte, 182.
 Boia, Cima del, 49.
 Bonalé, Aiguille de, 202.
 Bonassa, Pian della, 49.
 Bondone, Cornetto di, 108.
 — Palon di, *ski* 108.
 Bonomo, R. del, 202.
 Bosa, Sella, 202.
 Böser Faulen (Glarus), 201.
 Bossola, Cima di, *inv.* 376.
 Both, Cima, 107.
 Bouchet, Aiguille du, 107, 231.
 Bouchet, Pointe du, 107, 231.
 Boucier, Bric, 201, *inv.* 230.
 Bouquetins, Dents de (P. Nord), 107,
 — Col des, 230.
 Bourget, Col, *inv. ski* 168, *id. id.* 231².
 Boyne, Colle de, 203.
 Braccia, Corno di, 49*.
 Bracco, Monte, *inv.* 111, *id.* 362.
 Braunalplipass, 201, 202.
 Braunarlspitze, 49.
 Bregaglia, Gruppo della, 55³*.
 — Merid., Monti della, 180.
 Bregagno, Monte, 332.
 Breithorn, *inv. ski* 33-36, 49, 202², 376.
 — Colle del, 107.
 Brenta, Bocca di, 107, 230, 232.
 — Crozzon di, 180.
 — Cima di, 107, 232.
 — Torre di, 232.
 — Bassa, Cima, 49*, 140*.
 — Campanile Basso di, 55*, 140, 204*.
 Brenva, Colle della, 179.
 Brescia, Bocchetta, 142*, 230*.
 Breuil, Colle del, 107, 142, 202.
 Brévent, 142.
 Breyaz, Col de la, 142.
 Brillet, Bric, 107, 231.
 Bristenstock (Uri), 31.
 Brizio, Passo, 141, 142.
 Brocan, Cima di, 168.
 Brouillard, Mont, *i. copertina* Luglio.
 Bruna, Punta, 203.
 Brunello, Monte, 231.
 Brunone, Passo della, 231.
 Bruta, Punta, 202.
 Buche, Col de la, 375*.
 Bue, Monte, 49.
 Buet, Mont, 375.
 Buro, Monte, 141.
 Busazza, La (Presanella), 179*.
 Bussola, Corno, 49, 142, 168, 169, 231.
 By, Testa di (o Tête de), *i.* 97, 98, 363.
 Cablera, Cima di, 107.
 Cabrera, Passo, 25, 237.
 Cabret, Caire, 230*.
 Cacciatore, Punta del, 231.
 Cadini, di Misurina, 179.
 Cadonighino, Pizzo (Ticino) 143*.
 Caifornia, Pizzo, *inv.* 107.
 Caiman, Le, 374*.
 Calcaires, Pyramides, 202.
 Calcalune, Punta, *inv.* 107, 229, 231².
 Calcante, Uja di, 145, 168, 202, 376.
 Caldaje, Punta e Passo, *i.* 393, 394*.
 Calderas, Piz dellas, *inv. ski* 107.
 Calvera, Cima, 231.
 Camere, Bric delle, *inv.* 85, 205.
 Camino, Pizzo, 76³, 142, 232*.
 Camosci, Bocca dei (Presanella), 140.
 — Bocchetta dei (Brenta), 232.
 Camoscio, Cima del, 231, 374.
 — Pontalon del: vedi Steje.
 Camozzera, Cima, *inv.* 202.
 Campaccio, Pizzo, 141*, 230*.
 Campanile, Pizzo, 107, 120.
 Campelli, Passo di, *inv. ski* 142, *id. id.* 232.
 — Zuccone di, 76, 85, 140, 141, *inv.* 202.

- Campello, Cima di, 141*, 230*.
 Campo, Passo di, 142.
 — Colle del (Valsesia), 202.
 — dei Fiori, 144, 149, 182.
 — Tenccia, 168, 180.
 — Bianco, Corno di, 201.
 Camula, Monte, 202.
 Canale, Monte, 168.
 Canalone Rosso, Passo del, 141, 230.
 Cancerbero, Monte, 76*.
 Canciano, Pizzo, 202.
 Cane, Bocchel del, 49.
 Cannaro, Colle, 79, 142.
 Cansiglio, 230.
 Cantaccio, Cima, 141, 230.
 Cantone, II: vedi C. d'Albigna.
 — Cima di, 109*.
 Canzo, Corni di, *inv.* 144, 202.
 Capanne, Monte (Isola d'Elba), 141.
 Capelet, Grand, 168, 202.
 Capezzone, Monte, 202².
 Capio, Monte, 202².
 Capoves, Colle e Cima, 49.
 Cappuccino, Pizzo (Bernina), 107.
 Capra, Monte, *inv.* 54.
 Capucin, Col e Mont (Vélan), *i.* 90, 92, 94*.
 Carasa, Segnale, 141, 231.
 Cardeto, Foce di, 76.
 Cardinal, Le, 77*.
 Carè Alto, 132, 142, 168, 231.
 Carevolo, Monte, 49.
 Carina, Punta, 141, 142.
 Carmennapass, 231.
 Carnèra, Monte, 202.
 Carnino, Colla e Selle di, 168.
 Carra Saettiva, 49, 120, 376.
 Carré, Le Grand (Vélan), *i.* 90, *i.* 95, 97.
 — Punta, 202.
 Carro, Col, *inv. ski* 179.
 Casati, Piramide (Grigne), 76, 140, 202.
 Cassandra, Pizzo, 49.
 Cassavrolo, Punta di, 141*, 230*.
 Casse, Grande, *i.* 122, 123-131.
 Castagnié, Monte, 203.
 Castellato, Monte, 75.
 Castello, Cima di, 107, 108*, 202, 230.
 — Monte (Lago di Garda), *inv.* 142, *id.* 231.
 — Colle del, 202.
 — della Pietra (Apuane), 141².
 — Monte (Varallo), 202.
 — Bric, 171, 202, 230, 231, 362.
 Castore, 76, 107, 141, 142, 169, 202.
 Catinaccio (Rosengarten), 31.
 — Gruppo del (Rosengarten), 55.
 Cavaglia, Passo e Monte, 49*.
 Cával, Monte, 202.
 Cavallo, Torrione del (Dolomiti), 107*.
 — Monte (Apuane), 76², 141, 230, 334.
 Cavento, Passo e Corno di, 132, 142, 231.
 Cavregasco, Pizzo, 202.
 Cayolle, Col della, 168.
 Cecilia, Torrione (Grigne), *i.* 41, 75², 76², 140², 230.
 Celano, Serra di, *inv.* 32, 141, *inv.* 229.
 Cengalo, Pizzo, 75, 76, 120.
 Cengio dell'Omo, Monte, 202.
 Cenisio, Colle del, *inv.* 168.
 Centrale, Pizzo, 182.
 Cercen, Passo di, 107, 140, 141, 142*.
 Cereda, Passo di, 49.
 Ceresole, Punta di, 142, 169, 245, *i.* 250.
 Cerionda, Monte, 202.
 Cervino, *i.* 58, 88*, 107, 142, 168, 180, 202², 236,
 325*, 374, 375.
 — Piccolo, 202.
 Cevedale, 31, 107.
 — Passo del, 107.
 Chaberton, Monte, 107.
 Chalanson, Punta, 169.
 Chambave, Aiguille de, 202.
 Chambeyron, Brec de, 168*, 230*.
 Chamois, Col des (Vélan), *i.* 90, 92, 93*.
 Chamonin, Colle, 76, *i.* 250.
 Chamonix, Pointe de, 375*.
 Champorcher, Finestra di, 76.
 Chapeau Rouge, Col, *inv.* 201.
 Chapütschin, Piz: vedi Cappuccino.
 Chapy, Colle, 202.
 Charbonel, Punta, 26, 49, 201, 231.
 Chardonnet, Col du, 49, 141, 142, 230.
 — Aiguille du, 179.
 Charmoz, Grands e Petits, 180, 230, 375*.
 Château Blanc, 76*², 202.
 — des Dames, 107, 142², 169, 202.
 Chaude, Col de, *inv.* 203.
 Chécouri, Col de, 229.
 Chenaille, Mont, 92.
 Chétif, Mont, 168.
 Chiavesso, Punta, 76, 230.
 Cialancia, Porta della, 203.
 Cialma, Punta, *inv.* 171².
 Cialmetta, Monte, 231.
 Ciamarella, 49, 86, 169, 376.
 — Piccola, 169.
 Ciamineias, Monte, 49.
 — Passo, *ivi.*
 Cian, Punta di, 107, 202, 232.
 — Dôme de, *ivi.*
 Ciarforon, Colle del, 76, 169.
 Ciarmgranda, Cresta, 231.
 Ciesco Alto, Monte, 107.
 Cigola, Monte, *i.* 22.
 Cima, Gran, 229.
 Cime Bianche, Colle Superiore delle, 49³, 75, 76²,
inv. ski 107³, 141, 142, 168, 202³, 231, 232.
 — — Colle Inferiore delle, 107.
 Cimerlo, *i.* copertina Giugno.
 Cinquantenario, Torrione (Grigne), *i.* 41.
 Cinque Dita, Punta delle, (Fünffingerspitze), 31.
 Ciorneva, Monte, 168, 202, 230.
 Cipolla, Rocca della, 49, 142.
 Ciriegia, Colle della, 168, 200, 230.
 Ciusalet, Monte, 231.
 Civetta, Monte, 107*, 149.
 Civrari, Monte, *inv.* 202, 205, 362.
 Clapier, Monte, 49, 168, 202, 215.
 — Colle Est del, 230, 231.
 — Ghiacciaio del, 134-6, *i.* *ivi*³.
 Clavarino, Punta, 169.
 Clerici, Torrione (Grigne), 140.
 Clot, Gran, 141, 231.
 Clottesse, Punta, 76, 107², 168, 169, 202, 231².
 Coca, Pizzo di, 141, *inv.* 142.
 — Dente di, 20.
 Codera, Cima, 141*, 230*.

- Coin, Testa del, 231².
 Colbricon, Passo di, 49.
 Colesei, Croda sora i, 76, 383*, 385.
 — Punta dei, *ivi*.
 Collardente, 108.
 Collerin, Denti del, *inv.* 329*.
 — Punta, 169.
 Collon, Col, 374.
 Colomb, Mont e Caire, 230²*.
 — Passo del Mont, *ivi*².
 Colombaro, Monte, 142.
 Colombaro, Colle, 141.
 Colomion, *inv. ski* 229, *id. id.* 231.
 Colonna, Monte della, 182.
 Coltignone, Monte, *inv. ski*, 230.
 Comba Grossa, Testa, 220*.
 Combin, Grand (Aiguille du Croissant), *i. copertina*
 Gennaio, *i.* 97, 152, 168, 179.
 — de Valsorey, *i.* 97.
 — de Corbassière, Grand, 373.
 Comelle, Passo delle, 49.
 Como, Punta, 326*.
 Conge, Becca (o Condze), 99.
 Conolia, Pizzo, 76.
 Constans, Punta, 231.
 Content, Colle, 203.
 Contrario, Monte, 76².
 Coolidge, Colletto (Marittime), 237.
 Coppa, Passo di, 202.
 Coppetto, Pizzo, 141*, 230*.
 Corba, Roccia, 49, 145, 167, 168, 231, *inv.* 376.
 Corbassera, Becchi di, 231.
 Corbassere, 230.
 Cordier, Pic de Neige, 202.
 Cordina, Mont, *i.* 90, 92, 94.
 Corio, Uja di, *inv.* 376.
 Cormet, Mont, 202.
 Corna, Punta, 76, 168, 230².
 — Meridionale, 141, 230.
 — Tacca della, *inv.* 231.
 Cornabusa, Passo di, 76.
 Cornagera, Monte, 86.
 Cornetto, Monte (Lèssini), 230.
 — Il (Recoaro), 395*.
 Cornisello, 140.
 Corno, Bocchetta del, 76.
 Cornus, Rochers, 231²*.
 Cors, Cresta dei, 232.
 Corte Lorenzo, Cima, 76, *inv.* 202.
 Corti, Punta, 107*.
 Corvatsch, Piz, 203.
 Corvo, Gola del, 168.
 Cosola, Monte, 49.
 Cost'Alta, 108.
 Costasole, *inv.* 229.
 Costigliole, Monte, 202.
 Costone, Monte (Orobie), 142.
 Cotello, Rocca, 76, 141.
 Coulour del Porco, Passo, 168.
 Coupé di Money, Colle, 334.
 Coureys, Les, *inv.* 203.
 Cournour, Monte, 376.
 Craist'Alta, 49.
 Crammont, 76.
 Crana, Scheggia di, 231.
 — Pioda di, *ivi*.
 Cresta Güzza: vedi Güzza.
 Crête Sèche, Col de, 389-90.
 Cridola, Tacca del, 168.
 Crissin, 75.
 Cristalliera, Punta, 76, 141, 230, 231.
 — Colle, 142.
 Cristallo, Monte, 107, 385².
 Cristetto, Monte, 231.
 Croce, Monte, 87.
 — Colle della, 31, 168, 169, 201, 203.
 — dei Fo, 86², 141, 206.
 — Rossa, 141³, 231.
 Crocetta, Colle della, 169, 202.
 Crocodile, Le, 374*.
 Cros dell'Ai, Cima del, 168.
 Croset, Colle del, 230.
 Cruvin, Colle, 141, 230, 231.
 Cucca, Punta della, *inv. ski* 141, 230.
 Cugni, Cresta dei, 203.
 Cugnolaccio, Monte, 202.
 Culet, Croix de, *inv.* 203.
 Cupolino, Monte, 230.
 Cuppone, Monte (Sirente), *inv. ski* 141.
 Curto, Monte, *inv.* 141, *id.* 230³, *id.* 231.
 Dammastock, 231.
 Daniele, Punta (Serù), 201, 230.
 Darrey, Petit, 374*.
 Dente, Corno del (Concarena), 232.
 — Monte, 86, 167, 206, *inv.* 230, 334, 344.
 Dernal, Passo e Cima, 142, 230, *inv. ski* 232.
 Desertes, Colle di, 231.
 Detriti, Colle dei, 230.
 Diablons, Les, 49.
 Diavolezza, Colle, *inv. ski* 107.
 Diavolo di Tenda, Pizzo del, 21*, *i.* 22, 49⁺³, 75,
 107, 202²*.
 — — Bocchetta del, 21*, *i.* 22, 49.
 — Pizzo del o Cavrello (Barbellino), 141, 142, 202.
 — Porta del (Concarena), 142.
 Di Cessole, Cima e Colletto, *i.* 154.
 Diesrut, Passo di, 231.
 Disgrazia, Monte, 49*, 55², 79, 141, 229, 230².
 Dodici, Cima, 201, 231.
 Dolent, Mont, 374*².
 — Aiguilles Rouges du, 77*, 231*.
 Domino, Pointe du, 374*.
 Doran, Aiguille, 201, 230, 231.
 Doravidi, 76², 202.
 Dorées, Aiguilles (Tête Biselx), 78*.
 Dorsone, Monte, 232.
 Dosso, Rocca del, *inv.* 25*.
 Doubia, Monte, 376.
 — Colle, 230.
 Dragonet, Forcella del (Marittime), 230.
 Dreitorspitze, 180.
 Dromadaire, Bosses du, *i. copertina* Febbraio.
 Drosso, Cime di, 141*.
 Drouveron del Matto, Colle, 236.
 Dru, Petit e Grand, 107, 179.
 Druito, Pizzo, 141.
 Druos, Baissa del, 202.
 Duca, Cima del, 49*, 202.
 — Passo del, 168.
 Duchessa, Monte della, 229.
 Dufour, Punta, 202², 231³, 376.
 Durier, Punta (M. Bianco), 209*.
 Düssistock, 31.
 Dzalou, Mont, 92.

- Eaux Rouges, Colle, 169.
 Ebnefluh, *inv. ski* 107.
 Echelle, Pointe de, 329.
 — Col de la Grande, 231.
 Ecrins, Les, 31.
 Egginerhorn, 142.
 Egginer Kessenjoch, 76.
 Eggishorn, 202.
 Einser (Sesto), 395*.
 Eisseepass, 107².
 Elmi, Cadin degli, 168.
 Emilius, Monte, 107.
 Enchastraye, Bec d', 168.
 Entrèves, Aiguille d', 76, 107, 141.
 Envergneures, Les, 76², 202.
 Ermetta, Monte, 206.
 Erna, Pizze e Bocchetta d', *inv.* 02.
 Err, Piz d', *inv. ski* 107.
 Essetes, Aiguilles des, 143*.
 — Pointe des, 235*.
 Eta, Pizzo d', 32, *inv.* 331.
 Etendard, Pic de, *inv. ski* 179.
 Etiâche, Rognosa d', 201, 230².
 Etna, Monte, 142.
 Ezèndola, Passo dell', 76, 142.
 Ezze, Forcella d', 108.
 Eyehorn, 76*.
 Façeballa, Col de, *i.* 90.
 Faila, Punta e Pizzo di, 20*.
 Falkner, Cima, 232*.
 Fana, Croix de, Bec de e Col de, 98, *i.* 99.
 Fanis, Torre di, 362*.
 Faroma, Monte, *i.* 99.
 Fascia, Cima della, 168².
 Fasce, Monte, 141, 230.
 Faure, Colletta, 203.
 Feldschyn, 231.
 Felikjoch, 202, 230.
 Fenera, Monte, *inv.* 142.
 Fenêtre de Balme, Col, 142, 202, 385-9.
 Ferà, Rocca, 49.
 Fermeda, Piccola, 24*.
 Fernerspitze, 49.
 Ferrand, Punta, 231.
 Ferrante, Monte (Orobie), *inv.* 76*², 232.
 Ferro, Pizzo del, (Orientale), 140*.
 — — (Centrale), 230, 326*.
 — — (Occidentale), 230.
 — Monte del (Livigno), 328*.
 — Cassa del Monte del, *ivi**.
 — Sasso del, *inv.* 202.
 Fiescherhorn, 181.
 Fin, Punta del, 171, 362.
 Finestre, Colle delle, 199.
 Finsteraarhorn, 32*, 142, 202.
 Fiorelli, Torrione (Grigne), 49, 76, 230².
 Fiorenza, Punta, 169*, 229*.
 Flambeau, Grand, 76², 107, 141, 142, 229, 230.
 — Petit, 229, 230.
 Flambeaux, Col des, 76², 141, 229.
 Flesio, Monte, *inv.* 231.
 Fletschjoch, 230.
 Fletschorn, 142, 230.
 Flex, Cima da, *inv. ski* 107.
 Fluchthorn, 231.
 Flüelapass, *inv. ski* 108.
 Fnè, Passo, 75.
 Fo, Passo del (Resegone), 87, 167.
 Focoletta, Monte, 76.
 Fogliano, Monte, 32, 331.
 Folletto, Monte, 132, 142.
 Fontana, Cime, 107*, 202.
 — Colle, 202.
 Fontanalba, Baissa di, 49, 108.
 Fontana Fredda, Punta, *inv.* 232.
 Fopp, Cima del, 327*.
 Foppale, Pizzo, 141*, 230.
 Fora, Monte, 108.
 Forame, Cime di, 107*.
 — Passo di, 107, 202.
 Forbice, Punta (Apuane), 142.
 Forbici, Bocchetta delle, 49.
 Forcel Rosso, Cima e Passo, 142*, 230*.
 Forcellino, Passo del (Orobie), 22, 49.
 Forcolaccia, Monte e Colle, 202.
 Fornaletti, Punta e Passo, *i.* 393.
 Forni Alti (Pasubio), 201.
 Forno, Bocchetta di (Val Sesia), 202, 231.
 — Rocca del, 107.
 — Passo del (Albigna), 107².
 Foscala, Sella, 202.
 Founs, Roccie, 203.
 Founset, Punta, 202.
 Fourà, Punta, 4.
 Fourioun, Rocce del, 203.
 Fournache, Pointe de, 231.
 Fourneaux, Punta, 231.
 Fournier, Cima, 229.
 Fous, Cima della e Passo, 230*.
 Fraitève, Monte, *inv. ski* 107, *id. id.* 141, *id. id.* 145, *id.* 168, *id. id.* 231².
 Framargal, Passo, 49.
 Frassen, Hoher, 49.
 Freidour, Monte, 26, 75, 76, 141, *inv.* 201, 203, 230, 231³.
 Frejus, Punta del, 172.
 — Colle, 231.
 Freshfield, Sella di, 107, 140, 141, 142*.
 — Colletto (Marittime), *i.* 154.
 Froid, Bric (Bricfroid), 168.
 — Mont, 203.
 Fronté, Monte, 168.
 Froppa, Cimon del, 107.
 Fumo, Monte, 142*.
 — Passo di, 131*, 142*.
 Fumone, Monte, 331.
 Funs, I (Marittime), 221*.
 Fünffingerstöcke, 231.
 Furgge, Passo di, 75.
 Furggen, Colle di, 107, 142, 202.
 — Cresta di, 202.
 Furka, Passo della, 231.
 Furkahorn, 231.
 Furkelpass, 49.
 Gabbiol, Monte, 142*.
 Galbiga, Monte, 32.
 Galerno, Monte, 231.
 Galzig, *inv. ski* 108.
 Gamba, Aiguille, *i.* 367.
 Ganassali, Piramide (Scanapà), 141.
 Gardè, Monte, 202.
 Garghy, Mont, 374.
 Garibaldi, Cima, 142.
 Garnerone, Monte, 141², 142².

- Gaspard, Pic, 142.
 Gavala, Castello di, 202, 231.
 — Sella di, *ivi*.
 — Denti di, 142.
 Gavia, Colletto di (Graje), 49, 141, 201, 230.
 — Punta della, 107, 141, 201.
 Gay, Becca di, 169*, 229*.
 Gebweiler, Ballon de, 374.
 Gelas, Cima dei, 168, 202.
 — Balcone dei, 230.
 — Ghiacciaio dei (Orientale e NE.), 137-9, *i. ivi*³.
 — — Punta, *i.* 154, 237.
 Gemevola, Punte del, 142.
 Gendarme, Grand (Aig. Rouges du Dolent), 374*.
 Genebrea, Monte, *inv.* 201, 203, *inv.* 230.
 Generoso, Monte, *inv. ski* 75, *id. id.* 141, *id. id.* 144, 202, 232.
 Gennaro, Monte, 154, *inv.* 231.
 Genova, Dosson di, 142*.
 — Cima, *i.* 154.
 Gétéillon, *inv.* 203.
 Già de Cournau, Cima, 202.
 Giabergia, 231, *inv.* 376.
 Gialin, Monte, 107.
 Giandolino, Colle, 202.
 Gigante, Dente del, 75, 76, 142, 202, 374.
 — Colle del, 76², 107, 142², 202, 229, 230.
 Gimont, Col, *inv. ski* 229².
 Ginevra, Pietra, 231.
 Gioja, Monte, 202.
 Giovo, Monte, 49.
 — Foce a, *inv. ski* 49, 142.
 Gippiera, Colle della, 230.
 Girard, Punta, 169.
 Giron, Monte, 51*, 107*.
 Giulian, Punta, 107.
 Giumellino, Passo, 202.
 Ghiacciai, Forcola dei (Monti di Chiavenna), 140*.
 Ghiliè, Colle di, 200.
 Glacier, Col du Grand, 179, 210.
 Glaciers, Petite Aiguille des, 360*.
 Glärnisch, 202.
 Gleno, Monte, 76, 142², 182.
 Gletscherhorn, 203.
 Glockner, Gross, 180*.
 Glüschaint, Piz, 107.
 — Forcola, *ivi*.
 Gnifetti, Punta, 76, 107², 141, 142, 149, *i. copertina*
 Maggio, 168², 169, 182, 202³, 230, 231³, 363,
 365, 374.
 Golai, Punta, 76, 230.
 Goléon, Grand, 142.
 Goletta, Colle della, 210.
 Golliaz, Grand, 179*.
 Göll, Hoher, 108.
 Gordona, Sasso, 49, 120, *inv.* 141, 202, 334.
 Gota, Monte, 168.
 Gottardo, Passo del, *inv. ski* 230, *id. id.* 231, *id. id.* 333.
 Gottesackerwand, *inv. ski* 108.
 Gountin, Monte, 202.
 Gôüter, Dome du, 107, 141, 142, 202, 231².
 Gran Crou, Testa, 107, 231.
 — Sasso, *inv.* 107, 141³, 168, 172, 230, *inv.* 239,
 363-4.
 Grands, Pointe des, 49, 141.
 — Couloirs, Glacier des, *i.* 129.
 Grande, Forcella, 247.
 Granero, Monte, *inv.* 201, *id.* 230.
 Grappa, Monte, 332.
 Grasso di Pila, Passo del, 76.
 Greina, Passo della, 231.
 Grépon, 179²*, 210*.
 Grevo, Corno di, 142*, 230*.
 Grialeggio, Bocchetta di, 76.
 Grifone, Monte, 107, 202.
 Grigia, Testa (Grauhaupt), 61, 76, 141, 142, 169²,
 202, 230, 231.
 Grigna Meridionale, 49², 75², 76⁵, 85, 86, 140², 141³,
 168², 182, *inv.* 202⁴, 230, 330, 332, 344².
 — Settentrionale, 76, 86, 141, 168, *inv.* 202⁴.
 Grimsel, *inv. ski* 373.
 Grindelwalder Fiescherhorn, Grosser, *inv. ski* 108.
 Grivola, *i. copertine* Gennaio e Settembre, 107, 237,
 334.
 — Punta Bianca della, 76, 107.
 — — Nera della, 76, 107.
 Gro, Pizzo, *i.* 22, 49*.
 Grober, Punta (o delle Locce), 107, 142.
 Grona, Pizzo, 49, 75, 76, 120², 168.
 Grondilice, Monte, 141³, 142, 334.
 Groppo Rosso, 142.
 Grosso, Corno, 202.
 Grostè, Passo del, 107, 232.
 — Cime del, 108, 232.
 Gruf, Monte, 182.
 Grünhornlücke, *inv. ski* 107, 202, *inv. ski* 373.
 Grünhornsattel, 142.
 Grünstein, 108.
 Guadagnolo, Monte, 331.
 Guat, Bocchetta di, 49.
 Guin, Becca di, *inv.* 76, 202.
 Gümels, I, 107, 142.
 Gumpelköpf, *inv. ski* 108.
 Günther, Colletto, *i.* 154.
 Gura, Uja della, 17, 56.
 Gürgl, 108.
 Güzza, Cresta, 142²*.
 — Forcella di Cresta, 142, 202, 231.
 Hasenfluh, *inv. ski* 108.
 Haut, Pas d'en, 76², 202.
 Helbronner, Pointe, 76, 229, 230.
 Helgenhorn, 168.
 Helmspitze (Innichen), 180.
 Hérens, Dent d', 55, 202, 245, 374.
 Hirli, *i. copertina* Novembre.
 Hochalmspitze, 179.
 Hoche, Grande, 229².
 Hochgerachjoch, *inv. ski* 108.
 Hochjoch, 107.
 Hochschwab, 180.
 Hochstadel (Dolomiti di Sesto), 180.
 Hohmattenpass, *inv. ski* 230².
 Hörndl, Vorderes, *inv. ski* 108.
 Hühnerstock, 231.
 Ideale, Cima dell' (Brenta), 203*.
 Ila, Punta dell', 231.
 Incisa, Gola, 168.
 Infernet, Passo, 202, 203.
 Infranchissable, Col, *inv. ski* 179.
 Innominata, Punta, 75, 391*.
 Invergnan, Becco dell', 55.
 Isabella, Punta (Gr. del M. Bianco), 107, 231.
 Izoard, Col d', 31.

- Jafferan, Monte, *inv. ski* 229.
 Jaman, Dent de, *inv.* 203.
 Jazzi, Cima di, 76, 168.
 Jenner, Grösser, *inv. ski* 108.
 Jfenscharte, *inv. ski* 108.
 Jorasses, Grandes, 142, 179*.
 Joux, Colle di, 141, 202, 230, 231.
 Julier, Piz e Passo, 231.
 Jumeaux (Punta Sella), 202.
 Jungfrau, 142, 202.
 Jungfrauoch, 181.
 Kaltwasser, Passo di, *ski* 141.
 Kaltwasserscharte (Giulie), 142.
 Kanzelwand, *inv. ski* 108.
 Kesselkogel, 31.
 Kistenpass, 231.
 Kögel, Punta, 362*.
 Königsspitze, 32, 85, 107².
 Königsjoch, 107.
 Königskogl, 108.
 Korspitze (Giulie), 142*.
 Kreilspitze, 107².
 Kreuzspitze, 108.
 Kuhgratspitze, 49.
 Laberjoch, *inv. ski* 108.
 Lac, Becca du, 76, 202.
 — Noir, Col du, 210.
 Lacherspitze, *inv. ski* 108.
 Laghetto, Cima e Passo del (Presanella), 140.
 Lago, Croda da, 31, *i. copertina* Marzo (vers. Formin),
 107, 385.
 — Punta del, 141, 231².
 — Forcella di, 76.
 — Tre Denti del, 141, 231.
 — Bocchetta del (Val Sesia), 202.
 — Scuro, Torrione, 202.
 Lajets, Montagnas dils, 231.
 Lamsenjoch, 108.
 Languard, Piz, 230.
 Lansarot, Punta, 203.
 Laquinhorn, 142, 230, 324*.
 Larecchio, Passo e Forcola, 321.
 Lares, Passo di, 131, 142.
 — Crozzon di, 131-3*, 142*.
 Laurasca, Cima, 76², 149, 182.
 Laus, Colletta del, 203.
 Lauson, Colle del, 55, 76, 169.
 — Passo (Marittime), 168.
 Lavaciù, Ghiacciaio di, *i.* 2.
 Lavaredo, Cima Piccola di, 31, 53*, 163-5, *i. ivi*,
 384, 385.
 — Cima Grande di, 384.
 — Piccolissima Cima di, o Kleinste Zinne, 53*.
 Lavazzola, 202.
 Lavèr, Fuorcla, 231.
 Lavina, Torre di, 169.
 Lazin, Piata di, 203*, *i. ivi*.
 Lazzarà, Costa dei, 205, 362.
 Lechaud, Punta, 202.
 Leckihorn, *inv. ski* 76, *id. id.* 107, 231.
 Legnone, Monte, 141, 230, 397.
 Legnoncino, Monte, 120, 333.
 Lei, Passo di, 140.
 Leiterspitz, 230.
 Leitosa, La, 230.
 Leone, Monte, 75, 376.
 Lera, Punta, 76, 141², *i. copertina* Agosto, 231, 376.
 Lerta, Monte, *inv.* 85, 205.
 Lesena, Cima, 142*, 230*.
 Lesima, Monte, 49.
 Levanna Orientale, 76, 169, 230.
 Lex, Aiguille de La, 49.
 Ligoncio, Pizzo, 326*, 333.
 Limidario, Monte, 182.
 Lina, Punta (Ligonto), 329*.
 Lincino, Corno Settentrionale del, 142*, 230*.
 Lion, Col du, 179, 210.
 — Tête du, 202.
 Lischanna, Piz, 231.
 Liste, Cima delle, 202.
 Livigno, Forcola di, 231.
 Locone, Monte, *inv.* 202.
 Locce, Punta delle: vedi Grober.
 — Colle delle, 141, 168.
 Locciabella, Pizzo, 231.
 Lombarda, Cima della, 220*.
 Lory, Col Pierre, 231.
 Losa, Bocchetta della, 107, 231.
 Lose Nere, Punta, 141⁴, 231.
 Loson, Punta, 376.
 — Colle, 230.
 Lötschenlücke, *inv. ski* 373.
 Louïe Blanche, Col de la, 179, 210.
 Lourousa, Canalone di, 237.
 Lucendro, Piz, *inv. ski* 76, *id. id.* 107.
 Lucomagno, 32.
 Luis, Grande, 235*.
 Luisa, Campanile (Cadore), 75*.
 Luisettes, Les e Col des, *i.* 90, *i.* 95, *i.* 97, 98.
 Lunella, Colle e Punta, *inv.* 27, 76, 120, 141², *inv.* 201,
 202, 230², 231².
 Lunelle, Punta, 49², 76², 120, 141², 142², 168³,
inv. 169², 201, 230², 231.
 Luorno, Monte, *inv.* 107.
 Lupo, Passo del (Marittime), 168, 220.
 Luvot, Monte, 231.
 Luzera, Monte, 376.
 Lysjoch, 142, 169.
 Lyskamm, Naso del, 202.
 — 202, 231.
 M. Aiguille de l', 169, 229, 375*.
 Macchia, Monte, *inv.* 331.
 Mader, Torrione e Dente, 49.
 Maderhorn, 75.
 Madonna, Colle, 79.
 — Cima della, 107, *i. copertina* Giugno.
 — della Bassa, Colle, *inv.* 231.
 Madre di Dio, Cima e Colletto, *i.* 154, 230*.
 Madris, Passo di, 140.
 Maddalena, Colle della, 199.
 — Punta (Torino), *inv.* 54.
 Maggio, Monte, 141.
 Maggiorasca, Monte, 49.
 Magnaghi Meridionale, Torrione, 49*, 75, 76, 140*³,
 141^{5*}, 202, 230².
 Magnola, Monte, *inv. ski* 107, *id. id.* 141, 229.
 Majella, La, 32, 229.
 Majenkopf, *ski* 108.
 Majo, Monte, 107.
 Mala, Corna (L. di Garda), 108.
 Malaberga, Colle di, 168.
 Maladecia, *i.* 219.
 Malanotte, Punta, 76, 141, 230, 231.
 Malaterra, Monte, 168.

- Malaura, Bric e Colle, 203.
 Maledia, Cima della, 76, *i.* 136, 168, 215*, 230.
 — Passo della, 230.
 — Ghiacciaio della, 136, *i.* *ivi.*
 Malenco, Pizzo, 20*.
 Malinvern, Testa, 221*, *i.* *ivi.*, *i.* 223.
 Maloja, Passo del, *inv. ski*, 232.
 Mandron, Cima del (Brenta), 232.
 Manduino, Sasso, 75*², *i.* 110*, 140.
 Mangiabon, Monte, 168.
 Mangioire, Passo delle, 141³, 230, 231.
 Manharter Mittagkogel (Giulie), 142.
 Manier, Croz (Gr. M. Bianco), 142.
 Manina, Passo della, 76², 231.
 Maòr, Sass, 107, *i.* copertina Giugno.
 Mara, Corna, *inv. ski* 107.
 — Bocchetta della, 107.
 Marberga, Colle di, 49.
 Marbrées, Aiguilles, 76, 141, 229.
 Mare, Palon della, 107.
 Mares, Cima, 376.
 Marguareis, Cima, 49, 202, 324.
 Maria, Punta (Selvapiana), 141*, 384*.
 Marinelli, Punta, 49, 142², 202.
 Marmolada, 31, 204*.
 Marona, Pizzo, 49, 76, 168, 202, 231.
 Maror, Croppo, 75, 392*, *i.* *ivi.*
 Marta, Cima (o Vacchè), 108.
 Martellot, Cima, 76, 169.
 Martina, Punta, 87, 141², 142, 230, 334.
 Martino, Pago, 79, 142.
 Marzola, Monte, *ski* 108.
 Mascogna, Passo di, 142.
 Masino, Colle, 140*.
 Masone, Monte, 231.
 Massa, Monte, 202.
 Massale, Monte, 231.
 Masse, Col de la, 231.
 Matolda, Tomba di, 76, 107, 168, 202, 231.
 Matto, Monte (Marittime), 25, 168, 202, 236*.
 Mattolino, Sasso, 168.
 Maubert, Cima, *i.* 154.
 Mayenfelder Furka, 231.
 Mayna, Tête de, 168, 230*.
 Meina, Colle della, 231.
 Meije, Pic de la e Arêtes, 179*, 210*, 232-3, *i.* *ivi.*
 Mellichenhorn, 141.
 Menue, Pierre, 76, 169.
 Merdasson, Dent de, *inv.* 203.
 Merli, Col dei, 230.
 Merlo, Colle del, 107.
 Meta, Monte La, 141.
 Mettelhorn, 49.
 Mezzo, Monte di, 49.
 Mezzodi, Becco di, 54*.
 — Bric del, 201*, 230*.
 — Guglia del (Val Stretta), 231, 363.
 Michel, Roche, 107.
 Midi, Aiguille du (M. Bianco), 142, 179.
 — Col du (M. Bianco), 76², 141, 202.
 — Punta: vedi Muret.
 Midia, Monte, 331.
 Mieulet, Punta (M. Bianco), 209*.
 Miller, Corno, 142.
 Miniere, Cima delle, 107.
 Minschun, Piz, 49.
 Mischabel, Dom di, 179, 202, 210.
 Missun, Cima, 49, 108.
 Mittaghorn, *inv. ski* 108.
 Mittagspitze, *inv. ski* 108.
 Moine, Aiguille du, 107, 231.
 — Colle dar, 203.
 Mombarone, 26, 76, 107², 120, 202, 231².
 — (Val Sèssera), 142, 202, 231.
 Monarco, Monte, 49.
 Moncorvé, Becca di, *i.* 2, 76, 107³, 169, 201, 231.
 Mondrone, Uja di, 141², 168, 169, 230².
 Money, Colle di, 142, 169², 201*, 229*, 230*.
 — Testa di, 201*, 230*.
 — Cresta di, 201*, 230*.
 Monginevro, Colle, *inv. ski* 231.
 Mongioje, 202.
 Monscera, Passo di, 75, 202.
 Mont, Col du, 179, 210.
 Montagnola (Etna), 142.
 Montalenti, Punta, 231.
 Montanaja, Cima di Forcella, 168.
 Montgelasnase, Kleine e Grosse, 108.
 Monticello, Passo del (Adamello), *inv.* 142*.
 Montoso, Monte, 141, 230, 231, *inv.* 376.
 Montù, Crest, 202.
 Monviso, 107, 141², 156, 168, 202², *inv. i.* *ivi.*
 Mora, Monte, 202.
 Moren, Monte, 76.
 Morgelle, Col de la, *inv.* 230.
 Morizzolino, Monte, 149.
 Moro, Sasso (Bernina), 21*, *i.* *ivi.*, 49*.
 — Passo del, 75.
 Moross, Rocca del, 76, 202.
 Morra, Monte, 331.
 Morteratsch, Piz, 108, 202.
 Morterascio (Greina), 231.
 Motana, Piz La, 231.
 Mottarone, 149, *inv.* 168, *id.* 202.
 Motte, Grande, *i.* 127.
 Moud, Corno 202, 231.
 Moyses, Tête de, 168.
 Mucrone, Monte, 202².
 Muffié, Cima, 168.
 Mugof, Denti e Forcella di (Zucc. di Campelli), 140.
 Mugoni, Cime dei, 361*.
 Muggio, Monte, 168.
 Mulaz, Passo del, 231.
 Mulattiera, Cima della, *inv. ski* 229, *id. id.* 231.
 Muli, Truc dei, 363.
 Munie, Colle delle, 202.
 Muraigl, Piz, *inv. ski* 107, *id.* 232.
 Murajon, Caire del, 76.
 — Ghiacciaio del, *i.* 136², 136-7.
 Muret, Monte (o Midi), 76², 107, 141, 142, 202, 230², 231⁴.
 Muretto, Passo del (Bernina), 202.
 Murtèr, Piz, 231.
 Murtèra, Piz, 327*.
 Muttler, 231.
 Muttlerishorn, 231.
 Mythen, Gross, 49, 201.
 Nadelhorn, 142.
 Nadlochspitze, *inv. ski* 108.
 Nair, Piz, *inv. ski* 107, 327*.
 Nana, Cima di, 232.
 Nasta, Cima di, 168.
 Nauca, Cima della, 168.
 Negrino, Corni del, 76.

- Ner, Piz (Uri), 31.
 Nera, Punta, 229, 231.
 — Rocca, 49, 107, 141, 201.
 Nero, Monte (Piantonetto), 201*.
 — Bocchetta di Monte (Presanella), 140.
 Nere, Cime (del M. Giron), *i.* 51*, 107.
 Netschio, Punta di, 231.
 Neuvaz, Aiguille de la, 143*, 235*.
 Neve, Cad.n della, 107, 231.
 Nibbio, Torrione di (Ossola), 149, 182.
 — Corno Settentrionale del (Grigne), 168.
 Niederhorn, *inv. ski* 374.
 Nivolet, Colle del, 231.
 Noaschetta, Becca di, 107, 231.
 Nomenon, Gran, 4.
 Nongeres, Forcella, 247.
 Nordend, 179².
 Nudo, Monte, 86, 182, 202.
 Nunda, La, 168.
 Oberaarhorn, 202.
 Oberaarjoch, *inv. ski* 373.
 Oberalppass, *inv. ski* 49, *id. id.* 76, *id. id.* 141²,
id. id. 142.
 Obergabelhorn, 107.
 Obertaljoch, 231.
 Oedstein, Grosser, 179.
 Olen, Col d', 169, *inv.* 202, 231.
 Ombretta, Passo, 231.
 Ometti, Dosso e Passo degli, 49, 202².
 Ometto, Colle dell', 230².
 Omo, Pizzo dell', 21*, *i.* 22, 49*.
 — Bocchetta dell', 21, *i.* 22.
 Oramala, Castello d', 49.
 Orgials, Cima e Colle d', 218*.
 Orino, Monte d', 144.
 Ormea, Pizzo d', 76, 86, 168.
 Orny, Col d', 141, 142.
 Orsareigls, Piz, *i.* copertina Novembre.
 Orsera, Forcella di Val, 49.
 — Punta di, *ivi**.
 Orsiera, Punta, 76, 107, 168, 169, 201.
 Orso, Passo dell', 202.
 Ortajeul, Cima, 141, 230, 231.
 Ortanella, Piano d', 86.
 Ortler, 49, 107, 230.
 Ostanetta, Punta, 141, 169, 230, 231.
 Osternigg (Gailtal), 171.
 Ot, Piz, 231.
 Ouille Fonde, Col, 231.
 Ovaga, Becco d': vedi Ress.
 Ovarda, Torre d', 230, 231.
 Padella, Fuorcla, 231.
 Padiglione, *inv.* 229.
 Pàdola, Cima di, 236*.
 Paganella, La, *ski* 108.
 Pagari, Passo, 49, 76, 86, 132-4, 149, 196-201,
 215, 230.
 Paglia, Colle della, 169.
 Pagliaio, Picchi del, 142, 168, 169², 201, 229, 230³,
inv. 231³.
 Painale, Pizzo, 107²*.
 Pala, Cimon della, 107, *i.* copertina Giugno.
 Palanzone, Monte, 86, 333.
 Pale Rosse, Colle delle, 107².
 Palino, Monte, 49.
 Palma, Torrione, 75, 140*, 202.
 Palù, Piz (Bernina), 142.
 Palù, Piz (Giudicarie), 108².
 Pan Perdù, Rocca, *i.* 218.
 Pania della Croce, 141*, 202, *i.* 346.
 Pankerot, Monte (panorama dal), *i.* 67.
 Paradiso, Gran, *i.* 2, 4-9, 76³, 107⁴, 120, 142, 152,
 156, 168, 169, 201, 202, 231, 334, 363.
 — Piccolo, *i.* copertina Gennaio, *i.* 2.
 — Colle del Gran, 107, 231.
 Paravas, Torre inferiore, 203*.
 — Monte, *ivi*.
 Parrachée, Dent, 169*, 229*, 231.
 Parrot, Punta, 76, 107, 202.
 Parsennpass, *inv. ski* 230.
 Partenio, Catena del, 107*.
 Paschiet, Ghicet, 76, 169, 230².
 Passeggio, Monte, *inv.* 331.
 Passon, Aiguille du, 143*.
 Patanüa, Rocca, 141, 201, *inv. ivi.* 230², 231.
 Paterno, Croda del o Paternkofel, 361*.
 Patrico, Sella, 202.
 Pàur, Rocca della, *i.* 218, 224-5*, *i.* *ivi*.
 Pavol, Passo di, 230.
 Pedum, 76.
 Pegherolo, Monte, 107.
 Pegro, Pizzo (Ticino), 143*.
 Peirabroc, Cima di, 215.
 — Ghiacciaio del, 136.
 Peirafica, Cima di, 108.
 Peigrò, Punta, 203².
 Peirous, Rocca, 231.
 Pelago, Caire Negre del, 230*.
 Pelat, Mont, 168.
 Pélens, Aiguilles de, 109-10, *i.* *ivi.* 168, 179, 230.
 Pellegrini, Cima, 76*, *i.* 378, 383*.
 — Forcella, 76*.
 Pelmo, Monte, 107.
 Pelouse, Col, 169.
 Pelvoux, Mont, 31, 202.
 Penna, Monte, *inv.* 49², 86.
 Pennello, Monte, 87.
 Pennino, Monte, 49.
 Peraciaval, Punta di, 141², 203², 231.
 — Bocchetta di, *ivi*², 203².
 Peralba, Monte, 384.
 Percé, Mont, *i.* 95, *i.* 97, 98.
 Perduto, Colle, 76, 169, 201, 230.
 Persiuc (Alpi Giulie), 142.
 Pertusio, Zucco, 49.
 Pesciora, Pizzo, 168.
 Pesco, Monte, 141.
 Pétéret, Mont Rouge de, *i.* 367.
 Petersgrat (Oberland Bernese), *inv. ski* 373.
 Peyron, Gros, 107², 231.
 Pezziòs, Cime, 75*.
 Pflughörndl, 108.
 Piambello, Monte, 86, 112.
 Pian di Rossa, Punta del, 202, 230, 231.
 Pian Paris, Punta, 49, 76, 141², 231².
 Piazzi, Cima di, 49.
 Pic, Col Emil (Delfinato), 202.
 Pietraborga, Monte, *inv.* 111, *id.* 362.
 Pieve, Pizzo della (Grigne), 141.
 Pileur, Mont, 202.
 Pinirocolo, *i.* copertina Novembre.
 Pinnacle, Le (Aig. de l'M), 375*.
 Pintas, Monte, 205, 231, 362.
 Pioda, Pizzo di (Ticino), 144*.

- Pioda, Colle di, 230.
 — Passo di (Valsesia), 202.
 Pioletto, Pizzo, 202.
 Pisanino, Monte, 76, 141, 230.
 Pischahorn, *inv. ski* 108.
 Pisoc, Piz, 49.
 Pisse, Colle delle, 231.
 Pizzocco, Monte, 230.
 Plan, Aiguille du, 75, 374.
 Planereuse, Gr. Pointe de, 142.
 — Grand Clocher de, 141², 142^{*}, 184^{*}, 230^{*}.
 — Col du Grand Clocher de, *ivi*, 142.
 — Col du Petit Clocher de, *ivi*, 184.
 Plate, Monte delle, 141, 231².
 Plengh, Punta, 202.
 Plines, Col des (Supérieur), 49^{*}, 141^{*}, 142^{*}.
 Podona, Monte, 107.
 Polset, Dôme de, 107, 231, 376.
 Pomagagnon, Croda del, 107^{*}.
 Pommolo, Monte, 231.
 Ponset, Forcella (Marittime), 230^{*}.
 Pont, Monte di, 376.
 Ponteranica, Monte, 230^{*}.
 Pontimia, Passo di, 75.
 Popena, Pizzo, 24^{*}.
 Popera, Monte, *i.* 383^{*}, 396^{*}, *i.* *ivi*.
 — Pala di, 76^{*}, *i.* 378, *i.* 379, 383^{*3}.
 — Bocchetto della Pala di, 76^{*}.
 — Forcella di, 76.
 — Fulmini di, 384.
 — Triangolo di, 76^{*}, 107, *i.* 378, *i.* 379, 383^{*2}, 384^{*}.
 — Bocchetto del Triangolo di, 76^{*}.
 — Gobbe di, *i.* 379, 383^{*}, 384^{*2}.
 — Dita di, *i.* 381, 384².
 — Dente di, 383^{*}.
 — Castello di, 383, 384.
 Porcellizzo, Pizzo, 141^{*}, 182, 230^{*}.
 — Forcola, 75.
 Porta, Passo della (Presolana), 202.
 — Forcella di (Apuane), 76².
 — Sarasina, 231.
 Portalet, Le, 235^{*}.
 Portella, Cresta della, 141.
 — Passo della, 141.
 Portia, Colle della, 202.
 Posta, Cima di, 201.
 Pourri, Mont, 55.
 Pourriac, Col de, 168.
 Poursel, Colle, 203.
 Pracléron, Aiguille de, 230.
 Pradacetti, Cresta dei, 142.
 Pratofiorito, Monte (Apuane), 49, 202.
 Prato Magno, Monte, 167.
 Pré de Bar, Pointe de, 374^{*}.
 Predigsthal (Kaisergebirge), 180.
 Préfous, Caire di, 313-7, *i.* *ivi* 3.
 Prel, Colle del, 168.
 Premassone, Corno di, 232^{*}.
 Presanella, 107, 140, 141, 142^{*}.
 Presolana, Pizzo della, 22^{*}, *i.* 23, 49⁴, 76, 107^{*},
 142², 149, 202², 206.
 — Giogo della, *inv.* 85.
 Prialunga, Bocchetta di, 142.
 Proman, Pizzo, 76².
 Pujo, Bocchetta di, 202.
 Pürschling, *inv. ski* 108.
 Purtscheller, Cima (Marittime), 141^{*}, *i.* 154, 230^{*}.
 Purtscheller, Aiguille (Gr. del M. Bianco), 78^{*}.
 Pyramides Calcaires, 76².
 Quadrello, Cima del, 231.
 Quadro, Pizzo, 141.
 Quana, Pizzo della, 76².
 Quatre Soeurs, 231.
 Quattro Cantoni, Passo dei, 107.
 Questa, Punta (Serù), 201, 230.
 — — (Apuane), 141², 142^{*}.
 Quinzeina, Punta, *inv.* 141, *id.* 201, 363, 376.
 Rabuons, Grand Chignon de, 168.
 Ragno, Pizzo, 231.
 Raisin, Colle del, *inv.* 231.
 Rama, Monte, 86, 87, 141², 202, *inv.* 230, 334.
 Ramaceto, Monte, 87, 141.
 Ramolkogel, 108.
 Ranzola, Colle, 202.
 Rasass Spitze, 49.
 Rascia, Monte, 231.
 Rasica, Punta, 107, 108^{*}.
 Raus, Colle di, 201.
 Recastello, Pizzo (Orobie), 49, 141^{*}, 142, 202².
 Re di Castello, Monte (Adamello), 142^{*}, 149, 230^{*}.
 Redorta, Pizzo, 49, 76, 85, 107, 142, 202, 330.
 Regenstein, *inv.* 231.
 Reisia, Monte, 87, 141, 334, 344.
 Releccio, Canalone, 76.
 Reopasso, Rocca del, 87, 141², 142, 230, 334.
 Resegone, 49, 75, 76³, 140, *inv.* 202.
 Resiassa, Colle e Bric della, 203.
 Ressa (o Becco d'Ovaga), 142, 202, 231, 232.
 Rhêmes, Colle di, 210.
 Rho, Colle della, 231.
 Rhynerhorn, *inv. ski* 108.
 Riacci, Cima, 141^{*}, 230^{*}.
 Rienenstock, 31.
 Riffelhorn, 49.
 Rifugio, Croz del, 140.
 Rimella, Punta, 141, 169, 230, 231.
 Rimeo, Monte, 202.
 Rimpfischorn, 108, 142.
 Rinplas, Rocca di, 168.
 Ringelspitz, 231.
 Rinoceronte, Corno del, 76^{*}, *i.* 78^{*}, *i.* 393.
 Rinsaturo, Monte, 331.
 Rittnerhorn, 108.
 Ritten, 180.
 Rivetti, Punta (Gr. Popera), 107, 202, 230, 383^{*2}, 384.
 Rixten, 231.
 Robinet, Monte, 76², 141, *inv.* 169, 230², 231.
 Roc, Grand, 229, 231.
 Roccamelone, 26, 202, 231, 232.
 Rocciavré, 168, 230, 231.
 Rochebrune, Pic de, 9-12, *i.* *ivi*, 229^{*3}.
 Rochefort, Aiguille Rouge de, 235^{*}.
 — Col de, 76, 141.
 Rochère, Grande, 179^{*}.
 Rocchetta, La (Lago di Garda), 108.
 Rocchette, Cima delle (Liguri), 76.
 Rochjoch, 108.
 Rognais, Les, 142.
 Rognon, Le, 375^{*}.
 Roisetta, La, *i.* 63, 142, 202, 232.
 — Sigarette della, 142, 202.
 Ron, Vetta di, 20^{*}, 107².
 — Campanili di, 20^{*}.
 Roncia, Punta, 76, *inv.* 201.

- Ner, Piz (Uri), 31.
 Nera, Punta, 229, 231.
 — Rocca, 49, 107, 141, 201.
 Nero, Monte (Piantonetto), 201*.
 — Bocchetta di Monte (Presanella), 140.
 Nere, Cime (del M. Giron), *i.* 51*, 107.
 Netschio, Punta di, 231.
 Neuvaz, Aiguille de la, 143*, 235*.
 Neve, Cad.n della, 107, 231.
 Nibbio, Torrione di (Ossola), 149, 182.
 — Corno Settentrionale del (Grigne), 168.
 Niederhorn, *inv. ski* 374.
 Nivolet, Colle del, 201.
 Noaschetta, Becca di, 107, 231.
 Nomenon, Gran, 4.
 Nongeres, Forcella, 247.
 Nordend, 179².
 Nudo, Monte, 86, 182, 202.
 Nunda, La, 168.
 Oberaarhorn, 202.
 Oberaarjoch, *inv. ski* 373.
 Oberalppass, *inv. ski* 49, *id. id.* 76, *id. id.* 141²,
id. id. 142.
 Obergabelhorn, 107.
 Obertaljoch, 231.
 Oedstein, Grosser, 179.
 Olen, Col d', 169, *inv.* 202, 231.
 Ombretta, Passo, 231.
 Ometti, Dosso e Passo degli, 49, 202².
 Ometto, Colle dell', 230².
 Omo, Pizzo dell', 21*, *i.* 22, 49*.
 — Bocchetta dell', 21, *i.* 22.
 Oramala, Castello d', 49.
 Orgials, Cima e Colle d', 218*.
 Orino, Monte d', 144.
 Ormea, Pizzo d', 76, 86, 168.
 Orny, Col d', 141, 142.
 Orsareigls, Piz, *i.* copertina Novembre.
 Orsera, Forcella di Val, 49.
 — Punta di, *ivi**.
 Orsiera, Punta, 76, 107, 168, 169, 201.
 Orso, Passo dell', 202.
 Ortajeul, Cima, 141, 230, 231.
 Ortanella, Piano d', 86.
 Ortler, 49, 107, 230.
 Ostanetta, Punta, 141, 169, 230, 231.
 Osternigg (Gailtal), 171.
 Ot, Piz, 231.
 Ouille Fonde, Col, 231.
 Ovaga, Becco d': vedi Ress.
 Ovarda, Torre d', 230, 231.
 Padella, Fuorcla, 231.
 Padiglione, *inv.* 229.
 Pàdola, Cima di, 236*.
 Paganella, La, *ski* 108.
 Pagari, Passo, 49, 76, 86, 132-4, 149, 196-201,
 215, 230.
 Paglia, Colle della, 169.
 Pagliaio, Picchi del, 142, 168, 169², 201, 229, 230³,
inv. 231³.
 Painale, Pizzo, 107²*.
 Pala, Cimon della, 107, *i.* copertina Giugno.
 Palanzone, Monte, 86, 333.
 Pale Rosse, Colle delle, 107².
 Palino, Monte, 49.
 Palma, Torrione, 75, 140*, 202.
 Palù, Piz (Bernina), 142.
 Palù, Piz (Giudicarie), 108².
 Pan Perdù, Rocca, *i.* 218.
 Pania della Croce, 141*, 202, *i.* 346.
 Pankerot, Monte (panorama dal), *i.* 67.
 Paradiso, Gran, *i.* 2, 4-9, 76³, 107⁴, 120, 142, 152,
 156, 168, 169, 201, 202, 231, 334, 363.
 — Piccolo, *i.* copertina Gennaio, *i.* 2.
 — Colle del Gran, 107, 231.
 Paravas, Torre inferiore, 203*.
 — Monte, *ivi*.
 Parrachée, Dent, 169*, 229*, 231.
 Parrot, Punta, 76, 107, 202.
 Parsennpass, *inv. ski* 230.
 Partenio, Catena del, 107*.
 Paschiet, Ghicet, 76, 169, 230².
 Passeggio, Monte, *inv.* 331.
 Passon, Aiguille du, 143*.
 Patanìa, Rocca, 141, 201, *inv. ivi*, 230², 231.
 Paterno, Croda del o Paternkofel, 361*.
 Patrico, Sella, 202.
 Pàur, Rocca della, *i.* 218, 224-5*, *i.* *ivi*.
 Pavol, Passo di, 230.
 Pedum, 76.
 Pegherolo, Monte, 107.
 Pegro, Pizzo (Ticino), 143*.
 Peirabroc, Cima di, 215.
 — Ghiacciaio del, 136.
 Peirafica, Cima di, 108.
 Peigrò, Punta, 203².
 Peirous, Rocca, 231.
 Pelago, Caire Negre del, 230*.
 Pelat, Mont, 168.
 Pélens, Aiguilles de, 109-10, *i.* *ivi*, 168, 179, 230.
 Pellegrini, Cima, 76*, *i.* 378, 383*.
 — Forcella, 76*.
 Pelmo, Monte, 107.
 Pelouse, Col, 169.
 Pelvoux, Mont, 31, 202.
 Penna, Monte, *inv.* 49², 86.
 Pennello, Monte, 87.
 Pennino, Monte, 49.
 Peraciaval, Punta di, 141², 203², 231.
 — Bocchetta di, *ivi*², 203².
 Peralba, Monte, 384.
 Percé, Mont, *i.* 95, *i.* 97, 98.
 Perduto, Colle, 76, 169, 201, 230.
 Persiuc (Alpi Giulje), 142.
 Pertusio, Zucco, 49.
 Pesciora, Pizzo, 168.
 Pesco, Monte, 141.
 Pétéret, Mont Rouge de, *i.* 367.
 Petersgrat (Oberland Bernese), *inv. ski* 373.
 Peyron, Gros, 107², 231.
 Pezziòs, Cime, 75*.
 Pflughörndl, 108.
 Piambello, Monte, 86, 112.
 Pian di Rossa, Punta del, 202, 230, 231.
 Pian Paris, Punta, 49, 76, 141², 231².
 Piazzì, Cima di, 49.
 Pic, Col Emil (Delfinato), 202.
 Pietraborga, Monte, *inv.* 111, *id.* 362.
 Pieve, Pizzo della (Grigne), 141.
 Pileur, Mont, 202.
 Pinirocolo, *i.* copertina Novembre.
 Pinnacle, Le (Aig. de l'M), 375*.
 Pintas, Monte, 205, 231, 362.
 Pioda, Pizzo di (Ticino), 144*.

- Pioda, Colle di, 230.
 — Passo di (Valsesia), 202.
 Pioltone, Pizzo, 202.
 Pisanino, Monte, 76, 141, 230.
 Pischahorn, *inv. ski* 108.
 Pisoc, Piz, 49.
 Pisse, Colle delle, 231.
 Pizzocco, Monte, 230.
 Plan, Aiguille du, 75, 374.
 Planereuse, Gr. Pointe de, 142.
 — Grand Clocher de, 141², 142², 184^{*}, 230^{*}.
 Col du Grand Clocher de, *ivi*, 142.
 — Col du Petit Clocher de, *ivi*, 184.
 Plate, Monte delle, 141, 231².
 Plengh, Punta, 202.
 Plines, Col des (Supérieur), 49^{*}, 141^{*}, 142^{*}.
 Podona, Monte, 107.
 Polset, Dôme de, 107, 231, 376.
 Pomagagnon, Croda del, 107^{*}.
 Pommolo, Monte, 231.
 Ponset, Forcella (Marittime), 230^{*}.
 Pont, Monte di, 376.
 Ponteranica, Monte, 230^{*}.
 Pontimia, Passo di, 75.
 Popena, Pizzo, 24^{*}.
 Popera, Monte, *i.* 383^{*}, 396^{*}, *i. ivi*.
 — Pala di, 76^{*}, *i.* 378, *i.* 379, 383^{*3}.
 — Bocchetto della Pala di, 76^{*}.
 — Forcella di, 76.
 — Fulmini di, 384.
 — Triangolo di, 76^{*}, 107, *i.* 378, *i.* 379, 383^{*2}, 384^{*}.
 — Bocchetto del Triangolo di, 76^{*}.
 — Gobbe di, *i.* 379, 383^{*}, 384^{*2}.
 — Dita di, *i.* 381, 384².
 — Dente di, 383^{*}.
 — Castello di, 383, 384.
 Porcellizzo, Pizzo, 141^{*}, 182, 230^{*}.
 — Forcola, 75.
 Porta, Passo della (Presolana), 202.
 — Forcella di (Apuane), 76².
 — Sarasina, 231.
 Portalet, Le, 235^{*}.
 Portella, Cresta della, 141.
 — Passo della, 141.
 Portia, Colle della, 202.
 Posta, Cima di, 201.
 Pourri, Mont, 55.
 Pourriac, Col de, 168.
 Poursel, Colle, 203.
 Pracléron, Aiguille de, 230.
 Pradacetti, Cresta dei, 142.
 Pratofiorito, Monte (Apuane), 49, 202.
 Prato Magno, Monte, 167.
 Pré de Bar, Pointe de, 374^{*}.
 Predigsthal (Kaisergebirge), 180.
 Préfouns, Caire di, 313-7, *i. ivi* 3.
 Prel, Colle del, 168.
 Premassone, Corno di, 232^{*}.
 Presanella, 107, 140, 141, 142^{*}.
 Presolana, Pizzo della, 22^{*}, *i.* 23, 49⁴, 76, 107^{*},
 142², 149, 202², 206.
 — Giogo della, *inv.* 85.
 Prialunga, Bocchetta di, 142.
 Proman, Pizzo, 76².
 Pujo, Bocchetta di, 202.
 Pürschling, *inv. ski* 108.
 Purtscheller, Cima (Marittime), 141^{*}, *i.* 154, 230^{*}.
 Purtscheller, Aiguille (Gr. del M. Bianco), 78^{*}.
 Pyramides Calcaires, 76².
 Quadrello, Cima del, 231.
 Quadro, Pizzo, 141.
 Quana, Pizzo della, 76².
 Quatre Soeurs, 231.
 Quattro Cantoni, Passo dei, 107.
 Questa, Punta (Serù), 201, 230.
 — — (Apuane), 141², 142^{*}.
 Quinzeina, Punta, *inv.* 141, *id.* 201, 363, 376.
 Rabuons, Grand Chignon de, 168.
 Ragno, Pizzo, 231.
 Raisin, Colle del, *inv.* 231.
 Rama, Monte, 86, 87, 141², 202, *inv.* 230, 334.
 Ramaceto, Monte, 87, 141.
 Ramolkogel, 108.
 Ranzola, Colle, 202.
 Rasass Spitze, 49.
 Rascia, Monte, 231.
 Rasica, Punta, 107, 108^{*}.
 Raus, Colle di, 201.
 Recastello, Pizzo (Orobie), 49, 141^{*}, 142, 202².
 Re di Castello, Monte (Adamello), 142^{*}, 149, 230^{*}.
 Redorta, Pizzo, 49, 76, 85, 107, 142, 202, 330.
 Regelstein, *inv.* 231.
 Reisia, Monte, 87, 141, 334, 344.
 Releccio, Canalone, 76.
 Reopasso, Rocca del, 87, 141², 142, 230, 334.
 Resegone, 49, 75, 76³, 140, *inv.* 202.
 Resiassa, Colle e Bric della, 203.
 Ress (o Becco d'Ovaga), 142, 202, 231, 232.
 Rhêmes, Colle di, 210.
 Rho, Colle della, 231.
 Rhynerhorn, *inv. ski* 108.
 Riacci, Cima, 141^{*}, 230^{*}.
 Rienenstock, 31.
 Riffelhorn, 49.
 Rifugio, Croz del, 140.
 Rimella, Punta, 141, 169, 230, 231.
 Rimeo, Monte, 202.
 Rimpfischorn, 108, 142.
 Rimplas, Rocca di, 168.
 Ringelspitz, 231.
 Rinoceronte, Corno del, 76^{*}, *i.* 78^{*}, *i.* 393.
 Rinsaturo, Monte, 331.
 Rittnerhorn, 108.
 Ritten, 180.
 Rivetti, Punta (Gr. Popera), 107, 202, 230, 383^{*2}, 384.
 Rixten, 231.
 Robinet, Monte, 76², 141, *inv.* 169, 230², 231.
 Roc, Grand, 229, 231.
 Roccamelone, 26, 202, 231, 232.
 Rocciavré, 168, 230, 231.
 Rochebrune, Pic de, 9-12, *i.* 3 *ivi*, 229^{*3}.
 Rochefort, Aiguille Rouge de, 235^{*}.
 — Col de, 76, 141.
 Rochère, Grande, 179^{*}.
 Rocchetta, La (Lago di Garda), 108.
 Rocchette, Cima delle (Liguri), 76.
 Rochjoch, 108.
 Rognais, Les, 142.
 Rognon, Le, 375^{*}.
 Roisetta, La, *i.* 63, 142, 202, 232.
 — Sigarette della, 142, 202.
 Ron, Vetta di, 20^{*}, 107².
 — Campanili di, 20^{*}.
 Roncia, Punta, 76, *inv.* 201.

- Ronde, Tour, 107.
 Rondinaio, Monte, 49.
 Ros, Fuorcla, 231.
 Rosa dei Banchi, 363, 376.
 Rosalba, Torrione (Grigne), *i.* 41, 49, 75², 76, 140, 141.
 — Punta (Albigna), 49.
 Roseg, Piz, 32, 202, 230, 231.
 Rosetta, La, 49, *i.* copertina Giugno, 201.
 Rosole, Monte, 107.
 Rossa, Croda (Popera), 76*, 383*².
 — Punta Ovest, *ivi**.
 — Guglia, 202, 203.
 — Colla, 168.
 — Corna (Bard), 141*.
 Rosse, Rocche (Roccamelone), 107, 201, 202, *inv.* 230, 231.
 Rossfeld, *inv. ski* 108.
 Rossi, Colle dei (Valsesia), 202.
 Rosso, Pizzo (M. di Chiavenna), 140*.
 — Cima di, *inv. ski* 107², 202.
 — Groppo, 49.
 — d'Ala, Monte, 168, 230, 231.
 — Sasso (Bernina), 49.
 — — Passo, 142, 202.
 Rothorn (M. Rosa), 202.
 — di Zinal, 142, 374².
 Rotondo, Monte (Velino), 203.
 Rotwand, *inv. ski* 107.
 Rous, Colle del, 107, 203.
 Roussa, Colle La, 231.
 Rouvi, Monte, *inv.* 107.
 Rubat, Rocca del, 76², 202, 230, 231.
 Rùchen, Gross, 31, 202.
 Ruchenköpfe, 108.
 Ruines, Brèche des, 31.
 Rumiano, Colletto, 230.
 Rutor, Testa del, 76, 202.
 Sabbione, Colle, 141², 231².
 Sabbioni, Torre dei, 328*.
 Saccarello, Monte, 49, 108.
 Sache, Dôme de la, 55.
 Sachère, Col de la, 179, 210.
 Saette, Pizzo delle, 345-51, *i.* *ivi*⁴.
 — Colle delle (Apuane), 49.
 Sagne di Vers, Colle delle, 202.
 Sagoma, La, 169*, 229*.
 Sagro, Monte, 76, 86, 141², 142, 144, 206.
 Saint-Véran, Col de, 31.
 Salarioli, Punta, 75.
 Salarno, Corno e Cornetto, 142*.
 Salecina, Piz, 203.
 Saline, Monte, 202.
 Salto, Passo del, 49.
 — Pizzo del, *ivi**.
 Salvella, Cima di Val, 75*.
 San Euticchio, Monte, 331.
 San Fermo, Corna di, 76, 146.
 San Giorgio, Monte (Appennino Ligure), 86, *inv.* 202.
 — Monte (Caino), *inv.* 232.
 San Martino, Pala di, 107.
 — Monte, 202, 397.
 San Michele, Punta, 76.
 — Cresta, 231.
 San Nicola, Monte, 79, 142.
 San Pietro, Torre del Gran, 107, 231.
 — Culmini di, *inv. ski* 202.
 Sant'Anna, Colle (Marittime), 199.
 Sant'Orso, Cima di, 168, 230.
 Santa Maria, Monte, 168.
 Santo Stefano, Monti di, *i.* 382.
 Sanson, Passo, 168.
 Santner, Cima (Sella), 31.
 Sarca, Sorgenti del, 180.
 Saregglo, Pizzo, 202.
 Sarotlaspitze (Hintere), 49.
 Sasna, Monte, 142, 231.
 Sassello, Giovo di, 86.
 Sassersa, Bocchetta e Cima di, 49*.
 Sassolungo (Langkofel), 180.
 — Passo di (Gardena), 230.
 Saut, Brèche du (Pélens), 230.
 Sautron, Colle, 202.
 Savoja, Albaron di, 49, 76, 141, 168, 169, 230, 231, 376.
 — Colle dell'Albaron di, 76, 231.
 Savonesi, Colle dei, 324*.
 Saxe, Mont de la, 229.
 Sbaron, Punta, 107, 202.
 Scala, Colle della, *inv. ski* 229, 231.
 Scalino, Pizzo, 49, 75, 107*, 202².
 Scanapà, Monte, 141.
 Scandeiera, Cima, 25.
 Scarnassera Orientale, Cima, 25, 168.
 Scerscen, Monte Rosso di, 230.
 — Passo di, 107.
 Scesaplana, 49.
 Schadler, 49.
 Schafberg, 230.
 Schenatti, Forcola, 49.
 Schiahorn, *inv. ski* 108, *id.* 141, *id.* 230.
 Schienhorn, *inv. ski* 141, 230.
 Schindlerspitze, *inv. ski* 108.
 Schispitzel, *inv. ski* 108.
 Schlappinerjoch, 231.
 Schneebergsscharte, 108.
 Schneehühnerstock, 231.
 Schnepfo, Torrione, 231.
 Schöneck, Hintere, 107.
 Schönhorn, 149, 202.
 Schreckhorn, 31.
 Schrötterhorn, 107².
 Schwarzthor, 107.
 Schwarzseespitze, 108.
 Sciora, Ago di, 140, 230.
 — Forcola di, *ivi*.
 Scodavacca, Forcella, 168.
 Scotès, Pizzo, 20*.
 Scotter, Cima, 75.
 Sea, Punta Rossa di, 141.
 — Ghicet di, 169.
 — Colle di, 230², 231, 376.
 Secchie, Colle delle, 202.
 Secchieta, Monte, 141, *inv.* 334.
 Secco, Monte, *inv. ski* 202.
 Sega Alta, 107.
 Segato, Punta, 383*.
 Segantini, Cresta, 41, 75², 76², 85, 140², 141⁴, 202², 230², 330.
 Segnara, Colle della, 202.
 Seguret, Monte, 231, 376.
 Seigne, Col de la, 142.
 Seilleres, Col, 203.
 Seillerin, Colle, 203.
 Sella, Massiccio (1° terrazzo), 23*.

- Sella, Passo di (Dolomiti), 230.
 — Cima Quintino (Brenta), 232.
 — Monte (Apuane), 141.
 — Passo (Bernina), 76, 107², 141.
 — Pizzo (Bernina), 107, 142, 202.
 — La, (Bernina), 107, 142.
 — Rocca della, 76³, 107, 141, 142, 145, 168², 169²,
inv. 201², *id.* 202², 230⁶, *inv.* 231², 376.
 Sellero, Monte, 142.
 Selun (Churfirстен), 231.
 Selva, Pizzo di, Cime di e Colle di, 141*, 230*.
 Selvapiana, Cima di, 76*, 383*³, *i.* 384.
 Sempione, Passo del, *inv. ski* 141², *id. id.* 230³.
 Semprevisa, Monte, 203.
 Senghiet, Cima, 202.
 Sentinella, Passo della (Popera), 76, 107, 141, 202,
 230, *i.* 378, 383.
 Serra, Bocchetta di, 202.
 Serrasecca, Monte, 203, 230.
 Sertori, Punta, 141, 184, 230².
 Sertz, Grand, 142, 168.
 — Colle del Gran, 55.
 Serù, Punte dei, *i.* 366.
 Servin, Monte, 168, 231.
 Sesia, Colle, 107, 202.
 Sestrières, Rognosa di, 107, 229.
 — Colle di, *inv. ski* 145, *id. id.* 231.
 Sesvenna, Piz, 49.
 Sette Rose, Le, 108.
 Sette Termini, Monte, 182.
 Setzberg, *inv. ski* 108.
 Sevino, Pizzo, 49, 75, *inv.* 76*, 230².
 Sforzellina, Passo della, 168.
 Signal, Pic du (Vanoise), 141, 230.
 Signori, Colle dei, 49.
 Sillara, Monte, 202.
 Silvestri, Monti (Etna), 142.
 Sindrè, Punta, 376.
 Sirente, Monte, *inv.* 32, *id. ski* 107, 202, 203,
inv. 229, *id.* 331.
 Sisila, Cima, 231.
 Sissone, Monte, *inv. ski* 107.
 Siula, Bocchetta della, *i.* 140.
 Six Niers, Pointes des, 142*², 236*.
 Soglio, Monte, 141.
 Sometta, Gran, 49, *i.* 63, 107, 202².
 Somma, Gran, 231.
 Sommeiller, Punta, 76, 201, 230, 231², 376.
 Sonclino, Corno del, 232.
 Sonnblik, 180.
 Sonnighorn, 31, 325.
 Sopra Conella, Cima, 108.
 Soratte, Monte, 32.
 Sossino, Monte, 76, 142.
 Soulà, Punta, 141², 231.
 — Colle, 203.
 Soulè, Testa e Colle, 76, 141³, 203².
 Spallone, Monte, 76, 141.
 Spassato, Bocchetta di (o d'Arnasca), 325*.
 Speranza, Colle della, 230.
 Sperino, Monte, 230, 231.
 Spiegelkogel, 108.
 Spluga, Passo dello, *inv. ski* 141, *id.* 202.
 — Fuorcla da, 203.
 Steck, Campanile (Gr. di Brenta), 203*.
 Steje, Bec d'le (o Pontalon del Camoscio), 141*,
 230*, 231.
 Stella, Pizzo (Spluga), 76*, 141, 230.
 — Corno (Marittime), *i.* 154.
 — Monte (Marittime), *i.* *ivi*, 237.
 Stellibodenhorn, 231.
 Sternai, Cima, 168.
 Stichelgrat (Sempione), 75.
 Stivo, Monte, 108.
 Stockhorn, 168.
 Strahleggpass, 230.
 Strahlegghorn, 230.
 Strahlhorn, 76, 142.
 Strahling, Punta di, 202².
 Strelapass, *inv. ski* 108, *id. id.* 230.
 Strinato, Pizzo, 142.
 Studor (Giulie), 142.
 Südlenzspitze, 142.
 Sueur, Cima della, 231, 234-5*, *i.* *ivi*.
 — Colle della, *ivi*.
 Suja, Punta, 86.
 Suldenspitze, 107.
 Sulzfluh, 171.
 Summano, Monte, 332.
 Summonte, Campo di, 107.
 Suors, Las, 230.
 Suretta, Corno, 108*, 120, *i.* copertina Novembre.
 Sürlej, Fuorcla, *inv. ski* 107.
 Sustenlimmi, 76.
 Sustenpass, 231.
 Sustlijoeh, 231.
 Tachuy, Col du, 179, 210.
 Tacul, Aiguille du, 180, 230.
 — Mont Blanc de, 76, 141, 230.
 Tagliaferro, Monte, 107, 202².
 Talagona, Cima, 168.
 — Val (Nuove ascensioni nella), 180.
 Tamaro, Monte, 182.
 Tambò, Pizzo, 351-3*, *i.* *ivi* 2.
 Tambura, Monte, 76, *inv.* 141², 142, 230.
 — Passo della, 141.
 Tana dell'Orso, Rocca, 141, 231.
 Tantanet, Monte, *inv.* 107*.
 Taramona, Pizzo, 75.
 Tasna, Fuorcla, 231.
 Teggiola, Cima della, 141*, 230*.
 Tejolo, Bric, *inv.* 86, 206.
 Telamone, Monte, 202.
 Teleccio, Colle, 107, 142, 169, 201, 230, 231.
 Temple, Col de la, 202.
 Tenda, Colle di, *inv. ski* 141, *id. id.* 230², *id. id.* 231.
 Ténibres, Mont, 230.
 Teodulo, Colle del, 49⁴, 75, *inv. ski* 76², *id. id.* 107³,
 141³, 142³, 168, 169, 202⁵, 231, 232².
 Termini, Monte, *inv.* 107.
 Terminilietto, Monte, 141.
 Terminillo, Monte, 32, 141, 364.
 Tersiva, Punta, 107, 142, 168.
 Thabor, Monte, *inv. ski* 107, 203, 231.
 Thorens, Pointe de, 107, 231.
 Thurres, Colle di, 202, 203, 229, *inv. ski* 231.
 Tiefenmatten, Colle di, 202.
 Tierberg, Vorderer, 231.
 Tierberglimmi, 231.
 Timberpass, 231.
 Timogno, Cima di, 231.
 Tirolo, Cresta, 141, 231.
 Titlis, *inv. ski* 76.
 Toazzo, Monte, 231.

- Tomarolo, Monte, 49.
 Tonale, Passo del, *inv. ski* 142, *id. id.* 202, *id. id.* 229, *id. id.* 231.
 Toni, Croda dei (Zwölferkofel), 31, 107, 385.
 Tonini, Punta, 229.
 Toraggio, Cima ad Ovest del, 168.
 Torelli, Punta, 75.
 Torena, Pizzo, 76, 142.
 Torich, Passo (Gr. del Rosa), 202.
 Tornello, Pizzo, 142, 149.
 Toro, Campanile di, 107.
 — Prà di (Cime di), 180.
 Torreggio, Bocchetta di, 49.
 Torrone Orientale, Pizzo, 229.
 Tosa, Campanili della, 203².
 — Cima, 49, 107², 140.
 Totalprat, *inv. ski* 108.
 Totenkirchl, 180.
 Toule, Aiguille de, 229.
 — Col Est de, *ivi*.
 Tour, Col du, 49, 141.
 — Aiguille du, 168.
 — Noir, Le, 77^{*}.
 Tournalin, Grand, *i.* 63, 107, 142², 169, 202³, 232.
 — Piccolo, 142^{*}.
 Tournanche, Col, 202.
 Tovo, Monte, 49.
 Trafoier Eiswand, 180.
 Trais Fluors, Piz da, 108, 231.
 Traversette, Colle delle, 168, 203.
 Tre Carre, Punta, 142.
 — Confini, Pizzo dei, 142, 202^{*}.
 — Croci, Cima, 201, 231.
 — Denti (Cumiana), 26, 76³, 141², 145, 230², 231⁵.
 Tregin, Monte, 86.
 Tre Lajet, Colle, 202.
 Trélaporte, Doigt de, 374^{*}.
 Tre Potenze, Alpe, 49.
 Tresenta, 201, 231, 245.
 Tre Signori, Pizzo dei, 85, 120, 168, 230, 332, 333, 344.
 Treutze Bouc, 143^{*}.
 Trezzana, Punte di, 20^{*}.
 Tribolazione, Becchi della, 169^{*}, 201, 229^{*}, 230, 324^{*}.
 Tricorno, Gran (Triglaw), 179.
 Triolet, Aiguille de, 374^{*}.
 — Petite Aiguille de, 107, 231.
 — Col de, 231.
 Triplex, Monte, 203.
 Trois Frères, Les, *i.* 90, 97.
 Trona, Pizzo di, 202, 230.
 Tronella, Pizzo di, 230³.
 — Cresta di, *ivi*.
 Trovat, Piz, 108.
 Truc, Gran, 172, 202, 231.
 Trusenthurm, Grosser, 49.
 Tsaat a l'etsena, Monte, 92, 98, *i.* 99.
 Tsaté, Becca (Val Pellina), 92.
 Tschierva, Piz, 108.
 Tuckett, Bocca di (Brenta), 232.
 Tulivit, Rocca, 141, 230².
 Tura, Monte, 49.
 Turmjoch, 231.
 Tzambeina, Becca, 232.
 Uccelliera, Monte, 334.
 Uccello, Pizzo d', 49, *inv.* 76³.
 Uja, Grand', 49, 201, 230, 231.
 Ulrichshorn, 325^{*}.
 Undici, Cima (Elferkofel), Cima Nord, 76^{*}, 383^{*}.
 Untergabelhorn, 49.
 Uomo Storto, Passo dell', 202.
 Urina, Colle dell', 203.
 Vailet, Ghicet, 202.
 Vailere, Punta, 141, 231.
 Vajolett, Torri di, 52^{*}, 209.
 Val Bona, Passo di, 107.
 Valdobbia, Colle di, 231.
 Valfroide, Pointe, 231².
 Valfredda, Bocchetta di, 76², 202.
 Val Ghilarda, Punta Orientale di, 142^{*}, 230^{*}.
 — Grande, Corno di, 76^{*}.
 Vallazza, Monte, 49.
 Vallesinella, Cima, 232.
 — Campanile di, *ivi*.
 Valletta, Monte della (Marittime), 218^{*}.
 — Colle della, 25, 141², 168, 203, 231².
 — Punta della, 141, 231.
 Vallisetta, Ciuc (Giulie), 142.
 Val Loga, Cime di e Passo, 76^{*}.
 Vallone, Cima del Gran, 172.
 Vallonetto, Punta, 231.
 Vallüga, *inv. ski* 108.
 Valmala, Denti di, 202.
 Valmasca, Baissa di, 168.
 Val Molina, Passo di, 107.
 — Montanaja, Campanile di, 107, 204^{*}, 231.
 — Negra, Castello di, 87.
 Valnontey, Cresta di, *i.* 250.
 Valpelline, Tête de, 230.
 — Col de, *ivi*.
 Valpellina, Monti della, 55.
 Val Perse, Bocca delle, 232.
 Valrossa, Cima (Nord e Sud), *i.* 218, 221-4^{*}, *i.* 223.
 Val di Roda, Campanile di, 161-3, *i.* *ivi*.
 Valscura, Colletto di (o di Malinvern), 221^{*}.
 Valsecchi, Colle (Grigne), 202.
 Valsorey, Col de, *i.* 90, 92, 97.
 — Les Molaires de, *i.* 90, 97.
 — Dents de, *i.* 90, *i.* 95, 97.
 — Aiguille Verte de (Ovest), *i.* 95, *i.* 97, 98.
 — — — (Est), *i.* 97, 98.
 — Col Vert de, *i.* 95, *i.* 97, 98.
 Val Stallata, Cadin di, 107.
 — Stretta, Colle di, *inv. ski* 141, *id. id.* 201, *id. id.* 229, *id. id.* 230, *id. id.* 231.
 — Toanella, Sasso di (Torre d'Innerkofler), 75^{*}.
 Valtendra, Passo di, 202.
 Val di Togno, Cima di, 202.
 Valzellazzo, Passo del, 76.
 Valzuria, Passo di, *inv. ski* 202.
 Vandalino, Monte, 49, 76², 142, *inv.* 202³, 203, 231.
 Vanni, Pizzo dei, 141^{*}, 230^{*}.
 Vantacul, Monte, 202.
 Varicla, Passo di, 76.
 — Cime di, 76.
 Varrone, Pizzo, 75, 237-9, *i.* *ivi*.
 Vaudet, Colle di, 210.
 Vazzeda, Passo di, 107.
 Vecchia, Denti della, 332.
 Vecchie, Colle delle, 49.
 Vecchio, Monte, *inv. ski* 141, 230, 231.
 Vecchio, Monte, 107.
 Vedorcina, Castello di, 107, 236^{*}.
 Vedretta Rossa, Passo della, 107.

- Veglia, Torri di, 394*.
 Vegliano, Corno di, 202.
 Veladino, Monte, *inv.* 32.
 Vélán, Mont, *i. copertina* Aprile, *i.* 90, 92-98*, 168.
 Velino, Monte, 107, 203, *inv.* 231.
 Venano, Passo del: vedi Vo.
 Venerocolo, Monte (Orobie), 142.
 Vens, Passo di, 230.
 Ventina, Bocchetta di Val, 49.
 — Passo di, 49.
 Venturosa, Monte, 76.
 Verde, Passo di Cima, 142.
 Verdznola, Colle di, 99*.
 Vergia, Rocca, 141, 202, 231.
 Vergine, Monte, 107, 148.
 — La, 360*, *i. ivi.*
 Vermeil, Cima di, 220*.
 Vermiglio, Cima di, 142*.
 Verra, Passo di, 107.
 Verte, Aiguille, 78*, 374.
 — de Valsorey, Aiguille: vedi Valsorey.
 Verva, Monte di, 141*, 230*.
 Verwalljoch, 108.
 Verzel, Cima, 141, 376.
 Vescovo, Colla del, 42*.
 Vesilspitz, 231.
 Vettore, Monte, 142.
 Viglino, Cima, 230.
 Vigese, Monte, 167.
 Vignio, Monte, *inv. ski* 107, 141, *inv.* 331..
 Vigna Soliva, Monte, 231.
 — Vaga, Monte, 231.
 Villano, Punta del, 76, 107², 142, 169, 201, 231.
 — Colle del, 141.
 Vincent, Piramide, 374.
 Violé, Cima, 168.
 Vioz, Monte, 107, 108.
 Viso Mozzo, 168.
 — di Vallanta, 141.
 Visolo, Monte, *inv. ski*, 202.
 Viva, Roccia, 324*.
 Vo, Passo del (o di Venano), 76.
 Vorrano, Monte, 107.
 Wallberg, *inv. ski* 108.
 Watzmann, 108, 230.
 — Kleine, *ivi.*
 Watzmannkind, *inv. ski* 108.
 Weissenstein, 231.
 Weissfluh, *inv. ski* 107, *id. id.* 108.
 Weisshorn, 231, 374.
 Weissmies, 25*, 31, 76²*.
 Weissthör, Nuovo, 142.
 — Vecchio, 141, 168².
 Wellenkuppe, 49, 230.
 Wichelplanstock (Uri), 31, 32.
 Widderstein, 49.
 Wildalpljoch, *inv. shi* 108.
 Wildgrubenspitze, Obere, *inv. ski* 108.
 Wildspitze, 31.
 Wildstrubel, *inv. ski* 374.
 Winkler, Torre (Vajolett), 52*.
 Wittenwasserlücke, *inv. ski* 231.
 Wochu (Alpi Giulie), 142.
 Wollmann, Torrione, 201, 229.
 Za, Aiguille de la, 107.
 Zatta, Monte, *inv.* 85, 205.
 Zebias, Fuorcla, 231.
 Zeda, Monte, 49, 75, 76³, 149, 202, 231.
 Zeinisjoch, 231.
 Zerbion, Monte, *inv.* 107², 142.
 Zevola, Punta, 201.
 Zinal, Pointe de, 230.
 Zocca, Castello di, 168.
 — Monte di, 326*.
 — Passo di, 140, 202².
 Zoccone, Pizzo, 395*.
 Zumstein, 202³, 230, 231³, 374, 376.
 Zupò, Forcella e Pizzo, 142, 182, 202, 230, 231.
 Zwischbergen, Passo di, *inv.* 76²*.
 Zwischentierbergenlimmi, 76.
 Zwischentierbergenpass, 231.
 Zwölferkofel: vedi Toni.

II. — In altre regioni montuose.

- Abissinia, Monti dell', 55.
 Atlante Marocchino, 179.
 Balaïtous, Massiccio del (Pirenei), 179.
 Baltoro, Ghiacciaio e Colle (Himalaya), 55.
 Caucaso Occidentale, Le strade del, 179.
 — Spedizione del 1912 nel, 180.
 Corsica, Monti della, 55.
 Dinariche, Alpi, 55.
 Gahrwal (India), 55.
 Gavarnie, Circo di (Pirenei), 49.
 Guinea, Nuova, Esplorazione dei Picchi nevosi della, 239-41*.
 Gurne, Monte (Mangati), 180.
 Himalaya, Spedizioni italiane nell', 49, 55*, 176, 338, 390*, 391.
 Juncal, Massiccio del (Ande Argent), 370*.
 Kabru, Monte (Himalaya), 55*.
 Kibo, Monte (Africa Orientale), 50*.
 Kilimangiaro (Africa), 50.
 Kinley, Mac (Monte), America Settentrionale, 51*.
 Kun (Himalaya), 300*.
 Mamison, Gruppo di (Caucaso), 55*.
 Matavanu (Samoa), 55.
 Mavensi, Monte (Africa), 50*.
 Moustau, Catena del (Asia), 81*.
 Norvegia artica. Nuove ascensioni nella, 180.
 Olivia, Monte (Terra del Fuoco), 232*.
 Orzferi, Cime di (Caucaso), 358*.
 Pentelikon (Grecia), 231.
 Rockies Mountains (America), 180.
 Saramag-Tau (Caucaso), 359.
 Selkirks Mountains, 55.
 Siachen, Ghiacciaio (Himalaya), 55, 88.
 Silver Throne (Karakoram - Himalaya), 88.
 Tatra, Monti del, 31, 180.
 Tawitz Peak (Himalaya), 88*.
 Teyde, Pic de (Canarie), 31.
 Trisul (Himalaya), 55*.
 Tschantschachi-Choch (Caucaso), 359*.
 Tschegem (Caucaso), 358*.
 Woidhia (Grecia), 231.
 Yellowhead, Pass (America Settentrionale), 179.

Ricoveri e Sentieri.

- Allievi, Rifugio, 207.
 Amianthe, al Grand Combin, Rifugio, 84.
 Aosta, Capanna al Ghiacciaio Za de Zan, 84.
 Baitone, Rifugio, 84.
 Brescia, Rifugio, 84.
 Cecilia, Rifugio, 207.
 Cedeh, Rifugio, 207.
 Cederna, Rifugio, 174.
 Gamba, Rifugio, 367-8, *i. ivi.*
 Garibaldi, Rifugio, 84.
 Gastaldi, Rifugio, 84.
 Gianetti, Rifugio, 207.
 Grigna Vetta, Rifugio, 207.
 Guicciardi, Rifugio, 174.
 Jumeaux, Rifugio dei, 209.
 Marinelli, Rifugio, 174.
 Monza, Rifugio, 84.
 Ombretta, Rifugio, 84.
 Pagari, Rifugio di, 84, 215.
 Palanzone, Rifugio Popolare del, 368.
 Pian di Bobbio, Capanna al, 84.
 Pian Vadàa, Rifugio, 84, 207, 368.
 Porta (Carlo), Rifugio-Albergo, 207.
 Releccio, Rifugio, 207.
 Roccoli Lorla, Rifugio, 207.
 Rosalba, Capanna (Grigne), *i.* 41.
 Sella, al Weissthor, Capanna, 84, 174.
 Telegrafo, Rifugio del, 84.
 Vaccarone, Rifugio, 206.
 Val Stretta, Rifugio di, 366-7, *i. ivi.*
 Vittorio Emanuele al Gran Paradiso, Rifugio, 54, *i.* 284.
 Mulattiera nuova, da Gressoney alla Cap. Gnifetti, 54.
 — Rifugio Sella-Pian del Re, 206.

Strade e Ferrovie.

- Cadore, Ferrovia del (Belluno-Perarolo), 174.
 Ferrovia Ponte a Sieve-Borgo San Lorenzo, 239.
 — del Monte Bianco, 229.
 — del Löttschberg, 239.
 Linea (nuova) Pont-Sainte-Marie-Col de Voza, 239.
 Servizi d'Automobili nelle Vallate Alpine, 207.
 Carrozzabile al Bric della Maddalena (Torino), 175.
 Strada carrozzabile di Carona (Valtellina), 368.

Guide e Portatori.

- Castagneri Domenico (Sottoscrizione per la famiglia di), 27, 112.
 Compagnoni Pietro (Necrologia), 174.
 Consorzio Intersezionale Veneto Guide e Portatori, 112, 146.
 Consorzio Intersezionale Guide e Portatori Alpi Occidentali, 27, 173, 397.
 — Corsi di ski, 173, 397.
 — Scuola d'inglese, 174.
 Croux Ugo (Necrologia), 27.

Disgrazie.

- Levis, al Monte Disgrazia, 79.
 Preuss, nel Gosauerkamm, 335, 369.

VARIETÀ

- Accampamento alpino, Riflessioni sull', 377-82.
 Acque di Montagna, Le, e norme igieniche per la loro salubrità, 354-6.
 Alcool in montagna, Guerra all', 69-75, 151, 344.
 Alpinismo popolare, 36-40, 167, 225-7, 356-8, 363-5.
 — goliardico, 165-7, 182.
 — senza guide, 66-7.
 — Per la storia dell' - o dei Clubs Alpini, 146-7.
 Caucaso, Ufficio d'informazioni per i visitatori del, 370.
 Chamonix, Débaclé glaciale nella Valle di, 27.
 Champoluc, Convegno invernale studentesco della S. A. R. I. a, 43-6, con 3 *illustr.*
 Club Alpino Femminile (Ladies' Alpine Club, Londra), 88.
 Crête Sèche, Col de, nella Storia, 389-90.
 Cristalli colossali di ghiaccio, 371.
 Discorsi pronunciati durante i festeggiamenti cinquantenari del C. A. I., 256, 257-9, 263-4, 264-71, 271, 272, 275-81, 282, 292, 295, 297-9, 299-301.
 Disgrazie alpine del 1912, 227-9.
 Dolomitica, Per l'avvenire della Regione, 18, 183, 216, 246-8, 369.
 Fenêtre, Col, nella Storia, 385-89.
 Festa delle " Matricole " in montagna, 165-7.
 Geologiche, Note, sulla Valle dell'Isorno, 321-3.
 Ghiacciai dell'Adamello, 46-8, con 3 *ill.*
 — del Gruppo Maledia-Clapier-Gelas, 134-40, con 10 *illustr.*
 Marittime, Appunti storici su alcuni passi delle, 196-201.
 Monastero a 3962 metri nel Caucaso, Ruder di un, 371.
 Moncenisio, Il rimboschimento del, 176-7.
 Monumenti naturali, Per la protezione dei, 80, 87, 112, 150.
 Orientazione delle fotografie, 208.
 Pagari, Passo di, nella Storia, 132-4.
 Radiotelegrafia nell'Himalaya, 391.
Ski: Ascensione al Breithorn, 33-6. - Riunione ad Asiago, 87. - Domenica invernale in Abruzzo, 105-6. - Corsi d'istruzione per le guide, 173. - Gare alla Cantoniera della Presolana, 343.
 Turismo scolastico, 343.

PERSONALIA

- Botterini De' Pelosi cav. dott. P., necrologio, 147.
 Broglio cav. Giulio, Onoranze in memoria di, 398.
 Carestia Antonio, Onoranze al costruttore, 398.
 Chanoux, Cappella sepolcrale in ricordo dell'abate, 209.
 Galassi Pietro, necrologio, 209.
 Levis Ettore, necrologio, 81.
 Lurani-Cernuschi conte F., necrologio con ritratto, 28-9.
 Marengo Ferdinando, necrologio, 177.
 Paganini ing. comm. Roberto, necrologio con ritratto, 30.
 Preuss dott. Paul, necrologio e ritratto, 337, 371, 398.
 Regazzoni Giovanni, necrologio, 29.
 Riccio Luigi, necrologio, 337.
 Scheuten Gerardo, necrologio, 112.
 Tuckett Francis Fox, necrologio, 334-7.

LETTERATURA ED ARTE

- Aggazzotti dott. A. - Atti dei Laboratori Scientifici A. Mosso sul Monte Rosa, 82.
 Agostoni I. - Sotto la tenda, 338.
 Alpina (Rivista quindicinale del C. A. Svizzero), 181.
 Alpine Journal, 55, 179.
 Alpines Bücherverzeichniss, 375.
 Angeloni I. M. - La bianca città di Val Veni (Tendopoli S.U.C.A.I. nel Gruppo del M. Bianco), 338.
 Azara F. - Alpi Apuane, 339.
 Brusoni prof. E. - Guida alle Alpi Centrali e regioni adiacenti (2ª edizione), 210.
 Camerano prof. L. - Ricerche intorno ai camosci: Il Camoscio delle Alpi, 338.
 Carozzi Carlo - Su per l'erta (novelle), 32.
 Chinali G. - Cartoline di Caprese Michelangelo, 375.
 Cicerone G. - Al Gran Sasso d'Italia, 338.
 Conferenze Alpine, 149, 182, 309-10, 341, 342, 399.
 Coolidge, Duhamel e Perrin - Dauphiné Führer, 210.
 Dal Piaz G. - Studi geotettonici sulle Alpi Orientali, 113.
 De Amicis - Visioni di montagna (conferenza), 59-69.
 Del Vecchio prof. G. - Le Valli della morente italianità, 81.
 Deutsche Alpen Zeitung, 180.
 Dreyer dott. L. - Der Alpinismus und der Deutsch-Oesterreichische Alpenverein, 146.
 Dübi dott. H. - Paccard wider Balmat, 241.
 Echo des Alpes (organo delle Sezioni Romande del C. A. Svizzero), 179, 373-5.
 Gaillard E. - Les Alpes de Savoie, 375.
 Galante prof. A. - Alpinismo goliardico (conferenza), 182.
 Garibaldi avv. L. A. - L'anima della montagna (conferenza), 185-96.
 Henry abbé J. - Valpelline et sa Valée, 210.
 Jahrbuch des Schweizer Alpen-Club, 31-2.
 Lares (Bollettino della Società di Etnografia), 178.
 Longa Glicerio - Usi e costumi del Bormiese, 82.
 Magnani A. - Schedario Alpino, 15.
 Manuale del dilettante fotografo, 339.
 Martin, Reuschel e Weitzenböck - Mont Blanc Führer, 210, 242.
 Mittheilungen des D. u. Oest. Alpen Verein, 179.
 Monelli Paolo - La S. U. C. A. I., 339.
 Montagne, La (Rivista del C. A. F.), 179.
 Monti e Marine (Rivista), 243.
 Oesterreichische Alpenzeitung, 180.
 — Touristenzeitung, 180.
 Paganini ing. P. - Rilievi fotogrammetrici nella Regione del Karakoram, 338.
 Ravelli d. Luigi - La Valsesia (Guida turistica, artistica, storica), 210.
 — Varallo e dintorni, 210.
 Revue Alpine de la Section Lyonnaise du C. A. F., 179, 209-10.
 Rey Guido - Récits et impressions d'Alpinisme, 81.
 Sacco F. - La Puglia, 55.
 — L'esogenia quaternaria nel Gruppo dell'Argentera, 83.
 — La Courbe hypsographique de l'Ecorce terrestre, 83.
 — I ghiacciai antichi ed attuali delle Alpi Marittime Centrali, 113.
 — La geotettonica dell'Appennino Meridionale, 148.
 Vademecum Sucai (Manuale d'Alpinismo), 243.
 Whymper E. - Escalades dans les Alpes. (Edizione popolare), 177.
 X - Fra i Monti d'Usseaux, 177.

CLUB ALPINO ITALIANO

Atti e Comunicati Ufficiali della Sede Centrale.

- Saluto della Presidenza ai Soci all'inizio del 50° Anniversario del C. A. I., 3.
 Invito alle Sezioni ed ai Soci per la partecipazione alle Feste Cinquantenarie, 155.
 Programma dei Festeggiamenti per il 50° Anniversario del Club, 91, 156, Agosto, pag. 232-3.
 ASSEMBLEE DEI DELEGATI
 Assemblea ordinaria del 29 dicembre 1912: Verbale, 114; — Bilancio di previsione per 1913, 117; — Modificazioni allo Statuto sociale, 118; — Modificazioni al Regolamento generale, 119.
 Assemblea ordinaria del 7 settembre: — Ordine del giorno, 244; — Verbale, 303; — Relazione dei Revisori del Conto, 303; — Esame particolareggiato delle singole partite del bilancio, 305; — Bilancio consuntivo 1912, 304.
 Relazione annuale del Presidente, 306-12.
 Cassa Soccorso Guide e Portatori (bilancio), 304, 306.
 Elenco dei membri dell'Assemblea per 1913, 214, 215.
 Assemblea ordinaria del 28 dicembre 1913: — Ordine del giorno, 339.

CONSIGLIO DIRETTIVO

Deliberazioni, 84, 243, 375.
 Uffici Sociali per il 1913, 211.
 Comitato per le pubblicazioni, 211.
 Direzioni Sezionali, 212.

Circolari.

Relazioni Sezionali per la " Rivista ", 85.
 votazione di modificazione allo Statuto Sociale, 120.
 Conti Sezionali, 312.
 Presentazione delle domande di concorso a lavori
 sezionali, 312.
 Premio Montefiore-Levi, 312.
 Elenco Soci per il 1914, 340.

Comunicazioni diverse.

Commissione per lo studio dei ghiacciai, 181, 215, 340.
 Statistica dei Soci (1913), 211.
 Medaglia commemorativa del Cinquantenario (con
facsimile), 244.
 Onorificenze al C. A. I., 244, 398.
 Risultato del Referendum per le modificazioni allo
 Statuto, 245.
 Ringraziamenti ai partecipanti ed ai collaboratori del
 Congresso e delle Feste Cinquantenarie, 302.
 Medaglie d'oro distribuite, 302.
 Pubblicazioni e Ricordi del Cinquantenario, 302.
 Partecipazione del C. A. I. alle Feste Cinquantenarie
 del C. A. Svizzero, 398.

Cronaca delle Sezioni ed Escursioni Sezionali.

Agordo, 211, 306.
 Aosta, 84, 211, 212, 214.
 Bergamo, 85, 205, 211, 212, 214, 330.
 Biella, 54, 211, 212, 214.
 Bologna, 172, 211, 212, 214, 310.
 Brescia, 84, 149, 211, 212, 214.
 Briantea (Monza), 120, 211, 213, 215, 332.
 Cadorina (Auronzo), 211, 216, 246, 306.
 Catania, 211, 213, 214, 243.
 Como, 27, 56, 144, 211, 213, 214, 306, 332, 365, 368.
 Cremona, 211, 213, 214.
 Cuneo, 149, 211, 213, 215.
 Enza (Parma), 211, 212, 214.
 Firenze, 211, 212, 214.
 Lecco, 84, 211, 213, 214.
 Ligure (Genova), 84, 85, 144, 205, 207, 211, 213,
 214, 215, 307, 310, 342, 399.
 Milano, 80, 84, 174, 182, 211, 212, 214, 216, 243,
 246, 306, 307, 310, 365, 397, 399.
 Monviso (Saluzzo), 211, 213, 215, 255-62.
 Monza, 84, 86, 111, 211, 213, 215, 243, 306, 334, 366.
 Napoli, 148, 211, 212, 214.
 Padova, 84, 144, 149, 211, 213, 215, 216, 243,
 246, 332.

Palazzolo sull'Oglio, 211, 213, 215.
 Palermo, 211, 213, 214.
 Roma, 84, 105, 211, 212, 214, 310, 331, 363.
 Savona, 211.
 Schio, 211, 213, 215.
 Torino, 15, 26, 43, 54, 84, 111, 112, 171, 204, 206,
 211, 212, 214, 245, 251-302, 340, 362, 366, 376.
 Treviso, 211, 213, 215.
 Valtellinese (Sondrio), 174, 211, 212, 214, 306, 308.
 Varallo, 84, 174, 211, 212, 214, 398, 399.
 Varese, 182, 211, 213, 215.
 Venezia, 84, 211, 213, 214, 216, 246, 308.
 Verbano (Intra), 84, 149, 207, 211, 212, 214, 310,
 368, 398.
 Verona, 84, 211, 213, 214, 308.
 Vicenza, 211, 212, 214.
 Stazione Universitaria (S.U.C.A.I.): Escursioni, 32,
 87, 120, 144, 165, 206, 334, 397. - Accampamento
 in Cadore, 377-85. - VIII Congresso (Verbale), 18. -
 Bandiera alla Spedizione De Filippi, 342. - Per
 l'avvenire della Regione Dolomitica, 18, 120, 183,
 369. - Concorsi nazionali, 150, 342. - Tendopoli
 ai piedi del M. Bianco, 150. - Conferenze, 182,
 216, 243.

ALTRE SOCIETÀ ALPINE

Circolo Alpino Garessio, 343.
 Club Alpino Accademico Italiano (C. A. A. I.), 152.
 — — Francese, 400.
 — — Svizzero, 400.
 Gruppo Lombardo Alpinisti Senza Guide (G.L.A.S.G.),
 184.
 Ladies' Alpine Club, 88.
 Ski Club Bergamo, 343.
 — — Milano, 376.

Ski Club Torino, 343.
 — — Valtournanche, 120.
 — — Veneto, 87, 184.
 Società Alpine straniere e nazionali che hanno dato
 l'adesione alle Feste Cinquantenarie del C. A. I.,
 253-4.
 Touring Club Italiano, 87, 150, 216, 246, 343.
 Unione Operaia Escursionisti Italiani (U. O. E. I.),
 151, 344.

Pubblicato il 16 Gennaio 1914.

Il Redattore delle Pubblicazioni del C. A. I.: W. LAENG. — Il Gerente: G. POLIMENI.

Torino, 1914. — Officine Grafiche della S. T. E. N.