

RIVISTA
DEL
CLUB ALPINO ITALIANO

PUBBLICAZIONE MENSILE
PER CURA DEL CONSIGLIO DIRETTIVO DELLA SEDE CENTRALE

COMITATO DELLE PUBBLICAZIONI:

UMBERTO BALESTRERI — ALDO BONACOSSA — LORENZO BORELLI — ANTONIO FRISONI
FRANCO GROTTANELLI — CESARE NEGRI — AUGUSTO PORRO — CARLO SOMIGLIANA

REDATTORE: EUGENIO FERRERI

Vol. XLV - 1926



REDAZIONE PRESSO LA SEDE CENTRALE DEL C. A. I.

TORINO, VIA MONTE DI PIETÀ, 28.

INDICE

RELAZIONI E MEMORIE

PER ORDINE DI PUBBLICAZIONE

GIUSSANI C. — Penna e piccozza	Pag.	1
CALEGARI G. B. — Salti cogli sci e gare di gran fondo nei riguardi militari	»	7
BALESTRETTI U. — Gran Paradiso: 1 ^a ascensione invernale dal versante della Tribolazione e 1 ^a traversata invernale (con 4 illustrazioni)	»	9
GERLA R. — A proposito della P. delle Lonze	»	12
PRATI C. — Sul Sassolungo	»	13
BOBBA G. — Margherita di Savoia (con 2 illustrazioni)	»	17
RIVETTI G. A. — Alle Grandes Jorasses: P. Walker per la nuova via di Tronchey (con 12 illustrazioni nel testo e 4 fuori testo)	»	21
G. B. — La disgrazia Bich al M. Rosa; una nuova via per il versante E. al Colle Zumstein	»	31
BLANCHET E. R. — Aig. du Diable: L'Isolée (con 1 illustrazione nel testo ed 1 fuori testo)	»	33
CHAUBERT J. — Gruppo inferiore delle Aig. du Diable: Punte m. 4064 e 4074 (con 4 illustrazioni)	»	36
BOBBA G. — Giuseppe Vallot	»	40
PRATI P. — Tredici anni di nuove ascensioni nelle Alpi Orientali	»	42
STRUMIA M. — Nuove ascensioni nelle Montagne Rocciose del Canada (con 1 illustrazione in copertina, 4 fuori testo e 5 nel testo)	»	49
PRATI P. — Tredici anni di nuove ascensioni nelle Alpi Orientali (con 3 ill. fuori testo e 3 nel testo)	»	58
PRATI C. — Movimento alpinistico nel Gruppo del Sasso Lungo	»	62
CHERSICH C. — L'Alpinismo Giuliano prima e dopo la guerra di redenzione	»	65
BELLO M. — Note sciistiche sulle Grigne (con 4 illustrazioni)	»	71
PRATI P. — Tredici anni di nuove ascensioni nelle Alpi Orientali (con 4 ill. fuori testo ed 1 nel testo)	»	75
DELFRATE ALVAZZI A. — Alba di Sezione (con 1 ill. fuori testo ed 1 schizzo nel testo)	»	81
MORIGGIA C. R. — Piccole considerazioni tecniche sul chiodo da roccia, corda e piccozza (con 2 schizzi)	»	86
PRATI P. — Tredici anni di nuove ascensioni nelle Alpi Orientali (con 3 illustrazioni)	»	91
MÓNTERIN U. — Comitato Glaciologico Italiano	»	111
FRISONI A. e ZAPPAROLI-MANZONI G. — Una nuova via al Caire di Préfous (con 4 ill. ed 1 schizzo)	»	97
MORIGGIA C. R. — Piccole considerazioni tecniche sul chiodo da roccia, corda e piccozza (con 1 schizzo)	»	103
PRATI P. — Tredici anni di nuove ascensioni nelle Alpi Orientali (con 2 illustrazioni)	»	105
CANZIO E. — Giuseppe Petigax (con 1 illustrazione fuori testo)	»	113
CREDALI A. — Nell'Alta Val Parma o del Lago Santo (con 3 illustrazioni)	»	118
VALLEPIANA U. — Vivi pericolosamente	»	120
PRATI P. — Tredici anni di nuove ascensioni nelle Alpi Orientali	»	121
BARBERI G. — Parete del Circo (Trafoier Eiswand) (con 1 illustrazione fuori testo)	»	129
POGGI F. — Fra i nostri campi di sci: I Lessini (con 4 illustrazioni)	»	133
PRATI P. — Tredici anni di nuove ascensioni nelle Alpi Orientali (con 6 illustrazioni)	»	137
GIUSSANI C. — L'alpinismo è uno sport?	»	145
GHIGLIONE P. — L'alta via Chanrion-Zermatt (con 4 illustrazioni)	»	151
BONI A. N. — Guglia Maggiore di Cornera (con 2 illustrazioni)	»	154
CHERSICH C. — Nuove vie nel Gruppo del Jof Fuart (con 3 illustrazioni)	»	157

ILLUSTRAZIONI DELLE COPERTINE

	TITOLO DELLA VEDUTA	FOTOG. DI
1. Gennaio.	— Dopo la nevicata (Cresta Rascià nei pressi di Clavières)	E. Santi
2. Febbraio.	— Les Grandes Jorasses dai Casolari Chapy	F.lli Gugliermmina
3. Marzo.	— Cima Tosa-Crozzon di Brenta dalla Val di Brenta	S. Pozzini
4. Aprile.	— Pic Mc. Donnel (Mont. Rocciose del Canada)	M. Strumia
5. Maggio.	— Le Tre Cime di Lavaredo (vers. N.)	Ghedina
6. Giugno.	— L'Aig. Noire de Péteret	F. Ravelli
7. Luglio.	— Il Passo Ferrara (o di Gardena) colla parete NE. del Sasso Lungo	S. Perdomi
8. Agosto-Settembre.	— Le Torri di Vaiiolet dai pressi del Passo Santner	Ghedina
9. Ottobre.	— La Tour Ronde dal Ghiacciaio del Gigante	V. Sella
10. Novembre-Dicembre.	— Una visione nuova del Cervino	A. Matricardi

ILLUSTRAZIONI FUORI TESTO

	TITOLO DELLA VEDUTA	FOTOG. DI
11.	<i>Gennaio.</i> — Colle del Monginevro	E. Santi
12.	Clavières ed il M. Janus	Id.
13.	Vallone di Gimont	Id.
14.	La P. Dufour e la Nordend del M. Rosa vedute dalla P. Gnifetti	Id.
15.	<i>Febbraio.</i> — Les Grandes Jorasses, viste dalla Tour Ronde	F.lli Gugliermina
16.	Les Grandes Jorasses: vers. di Tronchey	Id.
17.	Les Grandes Jorasses, viste da NE.	F. Ravelli
18.	Il versante italiano della costiera Dente del Gigante-Grandes Jorasses, visto dal Crammont	Id.
19.	<i>Marzo.</i> — Panorama NE. dalla vetta del M. Bianco	E. Chaix
20.	La Nuova Capanna del Dôme (<i>Schizzo</i>)	N. Reviglio
21.	I Rifugi della Tosa e « Tomaso Pedrotti »	S. Pozzini
22.	Il Rifugio « A. Stoppani »	Id.
23.	Nella Somalia Italiana: dalla vetta del Bur	Mello
24.	Nella Somalia Italiana: Il Bur	Id.
25.	Porzione superiore del Ghiacciaio Scott con il Monte Oates	Id.
26.	La faccia S. del Monte Hooker	Id.
27.	<i>Aprile.</i> — Picco Simon (Mont. Rocciose Canadà)	M. Strumia
28.	La faccia N. del M. Hooker (Mont. Rocciose Canadà)	Id.
29.	La Cima di Busazza (vers. N.)	G. Garbari
30.	Crozzon di Brenta	S. Pozzini
31.	I Gruppo di Brenta dalla C. Tosa	Id.
32.	<i>Maggio.</i> — Quadri di montagna: Alti pascoli (Quadro di C. Maggi)	C. Dall'Armi
33.	Quadri di montagna: Il Lago di Marjelen ed il Ghiacciaio d'Aletsch (Quadro di C. Cressini)	A. Luino
34.	La Torre Berger nel Gruppo di Sella	L. Morpurgo
35.	Ospizio al Passo Ferrara	Id.
36.	La Torre Pissiadu nel Gruppo di Sella	V. E. Fabbro
37.	Il Sasso Pordoi nel Gruppo di Sella	S. Pozzini
38.	<i>Giugno.</i> — Temporale sull'Aig. Noire de Pétéret	S. Oneglio-Morra
39.	Cimon di Palantina	Celotti
40.	Nel giorno della Madonna	R. Locchi
41.	La seraccata del Ghiacciaio di Verra	O. Crudo
42.	<i>Luglio.</i> — Il Gruppo del M. Rosa dalla Dent d'Hérens	V. Sella
43.	Il Gruppo del M. Disgrazia dalla C. di Prato Baro	G. Gugelloni
44.	Cime Nere (Hintere Schwärze)	C. d'Englisch
45.	Il Kasbek (Caucaso)	V. Ronchetti
46.	<i>Agosto-Settembre.</i> — S. A. R. il Duca degli Abruzzi con Giuseppe Petigax e C. Ollier	V. Sella
47.	Rocca Bernauda: parete E.	M. Gabinio
48.	La Grande Rousse da Chanavey	G. Bobba
49.	Il Gruppo di Sella	V. Sella
50.	<i>Ottobre.</i> — Il versante N. del Sottogruppo Cima di Trafóí (Thurwieser)	L. Baehrendt
51.	Il M. Emilius (versante NO.)	M. Gabinio
52.	Il Laquinhorn dal Ghiacciaio del Thäli	E. Lossetti
53.	I Pizzi di Sciora (versante occ.)	Alinari
54.	<i>Novembre-Dicembre.</i> — Castore, Polluce, Schwarzthor, Roccia Nera del Breithorn (vers. svizzero), visti dall'aeroplano	A. Matricardi
55.	Il Gallo	J. Gaberell
56.	Le Dolomiti di Brenta da Madonna di Campiglia	S. Perdomi
57.	Südlenspitze (versante NE.) e Nadelgrat, viste da sopra il Windjoch	J. Gaberell

ILLUSTRAZIONI NEL TESTO

a) Vedute riprodotte da fotografie.

	TITOLO DELLA VEDUTA	FOTOG. DI	PAG.
58.	Ghiacciaio della Tribolazione e Gran Paradiso	U. Vallepiiana	10
59.	Fra i crepacci della Tribolazione	Id.	ivi
60.	Il Colle dell'Ape	Id.	11
61.	La Testa della Tribolazione	Id.	ivi
62.	Il Rifugio « Petrarca » e la C. Bianca	—	14
63.	La Regina Margherita alla Capanna sulla P. Gnifetti	—	18
64.	La Cima Regina Margherita nel Gruppo di Brenta	—	20
65.	Les Aig. de Pra Sec (vers. di Pra Sec)	F. Ravelli	22
66.	Passaggio d'uno dei primi contrafforti (Grandes Jorasses)	Id.	23
67.	Particolare di passaggio d'uno dei primi contrafforti (id.)	G. Rivetti	ivi
68.	Francesco Ravelli dopo il passaggio difficile d'uno dei primi contrafforti (id.)	Id.	24
69.	Les Grandes Jorasses (vers. Tronchey)	F.lli Gugliermina	25
70.	Veduta della parete di Tronchey, salendo in prossimità della cresta omonima	F. Ravelli	26
71.	Id. id. id. id.	Id.	27
72.	La parete di Tronchey verso E.	G. Rivetti	28

TITOLO DELLA VEDUTA	FOTOGR. DI	PAG.
73. In prossimità della vetta (Grandes Jorasses)	F. Ravelli	ivi
74. Colle delle Grandes Jorasses (vers. S.)	Id.	29
75. L'ultimo baluardo	Id.	ivi
76. Siesta alla Cap. delle Gr. Jorasses	Id.	30
77. L'Isolée	E. R. Blanchet	35
78. La Punta m. 4074, la Punta Carmen e la Punta m. 4097 dalla Punta m. 4064	J. Chaubert	37
79. La Punta Carmen e la Punta m. 4097 dalla Punta m. 4064	Id.	38
80. Il Mont Maudit dalla Punta m. 4074	Id.	ivi
81. Campanile roccioso presso la forcilla fra le Punte m. 4074 e 4064	Id.	39
82. Le vette del Corno Grande (Gran Sasso) viste da N.	M. Jacobucci	48
83. Veduta del Gruppo del Whirlpool dal Monte Brown (Montagne Rocciose Canada)	M. Strumia	51
84. Punta rocciosa di Monte Hooker (centrale)	Id.	52
85. Monte Kane (dalla cresta O.)	Id.	53
86. Il versante N. del Gruppo del Frazer	Id.	57
87. Il Campanile alto nel Gruppo di Brenta	G. Bianchi	60
88. Il Sasso del Dente da N.	Würthle	61
89. La parete S. della P. Grohmann	P. Preuss	62
90. Nel poco noto Gruppo del Gruf	Buzzetti	64
91. Grigna Meridionale dal Coltignone	O. Schiavio	72
92. Piano dei Resinelli	Id.	ivi
93. Coltignone dai pressi del Rif. Alb. C. Porta	Id.	73
94. Fif. Alb. C. Porta	Id.	74
95. Strada delle Dolomiti e Gruppo di Sella	S. Pozzini	76
96. La C. d'Ambies dalla Busa di Prato	E. Unterverger	79
97. Lago di Ciampac col Sass Songher	L. Baehrendt	92
98. Il Rif. di Gardena col Piz da Cir	G. Bianchi	93
99. Lo sbocco del Camino Adang	Id.	94
100. La regione del Lago delle Portette	G. Zapparoli-Manzoni	98
101. Tratto iniziale della cresta N. del Caire di Prefouns	Id.	100
102. La Cresta Savoia dal Vallone delle Portette	Id.	101
103. La Cresta Savoia dal Vallone di Prefouns	V. De Cessole	102
104. La Furchetta	L. Baehrendt	106
105. La parete N. della Furchetta	H. Reich	ivi
106. Lago Santo col Rifugio « Mariotti »	Tarabusi	118
107. La vetta dell'Orsaro colla Croce	—	119
108. Lo Sterpara	—	ivi
109. La testata della Valnontey	G. Brocherel	126
110. La Conca di S. Giorgio ed il Gruppo di Malera dal Monte Tomba	F. Poggi	135
111. Bocca di Selva	Bonetti	ivi
112. Rifugio T. Pedrotti colla Bocca di Brenta	E. Unterverger	136
113. Sass Rigais: versante S.	L. Baehrendt	137
114. Il Rifugio del Vaiiolet della S.A.T.	E. Dalla Fior	138
115. La parete di Laurino dal Rifugio « Coronelle »	Würthle	139
116. La parete di Laurino	P. Preuss	140
117. Il Gruppo del Catinaccio dalla Valle del Ciamin	L. Morpurgo	ivi
118. La Torre del Principe dalla conca omonima	H. Reich	141
119. Pizzo Pesciola (versante NO.)	E. Bozzoli	143
120. Cima di Salimmo	—	144
121. L'alta via Chanrion-Zermatt	F. Ravelli	152
122. I Dents des Bouquetins (versante O.) dal Ghiacciaio d'Arolla	O. Mezzalama	ivi
123. Il versante occidentale del Col du Mt. Brulè	P. Ravelli	153
124. Les Grandes Murailles dal Col du Mt. Brulè	Id.	ivi
125. Le Guglie di Cornera, viste da S.	A. N. Boni	155
126. Guglia Maggiore di Cornera o Guglia Boni: lati N. e NO.	Id.	156
127. Rifugio A. Stoppani	—	ivi
128. M. Rouge de Gruetta e M. Gruetta (versante N-E.) dal Ghiacciaio del Triolet	—	167
129. Rifugio « L. Mambretti »	—	xii
130. Rifugio « Vincenzo Sebastiani »	—	xxii
131. Nel parco interprovinciale emiliano	Martini	xxix
132. Il primo Rifugio Ristorante del parco interprovinciale	Manzotti	ivi
133. Bivacco-fisso al Colle dell'Estellette	A. Hess	LXVIII
134. Bivacco-fisso di Frébouzie	C. Negri	ivi
135. La via di accesso dalla Val Ferret al Bivacco-fisso di Frébouzie	A. Hess	ivi
136. Bivacco-fisso alla Tête des Roëses	E. Gallo	LXXI
137. Il cofano della Bandiera di combattimento della Nave « Quintino Sella »	—	LXXXVI
138. Rifugio « Egisto Rossi »	G. Intihar	LXXXVIII
139. Rifugio « Duchessa d'Aosta »	G. Luchesich	ivi
140. Rifugio « Gabriele D'Annunzio »	G. Intihar	LXXXIX
141. Rifugio « U.N.I.T.I. » alle Ved. dei Giganti	—	c
142. Rifugio « Giovanni Chiggiato » alle Marmarole	G. Burloni	ci
143. Rifugio Airale	—	CXVII
144. Rifugio « Città di Milano »	O. Schiavio	ivi
145. Rifugio Pio XI alla Pala Bianca	—	CXVIII
146. Rifugio « Verona » a Colle Tasca	—	CXIX
147. Rifugio « Principe di Piemonte », al Monte Re	—	CXX
148. Polemoniacee	—	CXXII

b) Schizzi, disegni, piante, cartine.

TITOLO DELLA VEDUTA	DISEGNO DI	PAG.
149. Gruppo del Whirlpool (Schizzo topografico)	M. Strumia	50
150. Cima d'Ambies (parete E.)	P. Prati	80
151. Gruppo del Monte Cavallo (Schizzo topografico)	M. V.	83
152. Chiodo da roccia	C. R. Moriggia	87
153. Id. id.	Id.	89
154. Punta Ràsica	M. Martinenghi	95
155. Regione delle Portette (Schizzo topografico)	A. Frisoni	99
156. Piccozza	C. R. Moriggia	104
157. La Cresta Torelli-S. Anna	M. Martinenghi	111
158. Punta Magnaghi	Id.	128
159. Sistema delle linee di cresta sull'Altopiano dei Lessini (Schizzo topografico)	F. Poggi	134
160. Cresta NE. del Jof Fuart, vista dal Gruppo del Riobianco	A. Beram	158
161. Cresta NE. del Jof Fuart, vista dalla Forcella Carnizza	Id.	159
162. Schizzo topografico del Gruppo Centrale del Jof Fuart	Id.	160
163. P. Questa e Daniele dei Serous (versante SO.)	G. Vagliani	166

CRONACA ALPINA

Elenco alfabetico dei luoghi.

AVVERTENZE. — I nomi di Cime o Colli preceduti da un articolo, o da un aggettivo come: Gran, Grande, Grands, Grandes, Gross, Klein, Ober, Piccolo, Petit, Unter, ecc., o da un nome comune, come: Ago, Aiguille, Baissa, Bec, Becca, Becco, Bocca, Bocchetta, Bocchin, Brec, Breche, Brich, Bricco, Cadin, Cadini, Caire, Campanile, Canale, Cima, Cimone, Col, Colle, Colla, Colma, Corna, Corno, Corni, Costa, Cresta, Croda, Daint, Dent, Dente, Dents, Dôme, Giogo, Gruppo, Guglia, Monte, Ouille, Pass, Passo, Piano, Pic, Picco, Piramide, Piz, Pizza, Pizzo, Poggio, Pointe, Punta, Roc, Rocca, Rocher, Sass, Sasso, Sella, Signal, Spitz, Testa, Tète, Torre, Torretta, Torrione, Tour, Uja, Vertice, Vetta, ecc., ecc., dev'onsi cercare al rispettivo nome proprio.

I numeri con asterisco si riferiscono a prime o nuove ascensioni.

Il *piccolo numero* che accompagna a guisa di esponente un numero di pagina (es.: 25*) indica che in essa pagina il nome riferito 2 o più volte. — La lettera *i.* significa che vi è una o più illustrazioni. — La parola abbreviata *inv.* prima dei numeri indica che si tratta di ascensioni *invernali*. Queste sono messe insieme dopo le altre.

I. — Nella Catena delle Alpi e dell'Appennino.

Nuove denominazioni di Punte, Colli, ecc. — Le nuove denominazioni create per Punta, Colli, Creste, ecc. si devono cercare ai seguenti nomi nel successivo elenco alfabetico dalla pag. vi alla pag. ix.

Bambus, Campanile.	Maria, Punta.
Boni, Guglia (Cornera).	Martinotti Alessandro, Guglia.
Couttet Alfredo, Pointe.	Miazza, Guglia (Cornera).
Dame Vicentine.	Prefouns, Colletto N.
Giovanna, Punta.	— Colletto O.
Jolanda, Punta.	— Sella.
Liötrös, Campanile.	Savoia, Cresta.
Machek, Campanile.	Sesto, Punta.
Mafalda, Punta.	Umberto, Torre.
Margiola, Passo.	

Punte e Colli senza denominazione. — Non potendo essere compresi nell'elenco, vengono qui ricordati come sono designati nel testo del volume.

Punta m. 4064 (Aiguilles du Diable), 36*.	Punta m. 4097 (Aiguilles du Diable), <i>i.</i> 38.
Punta m. 4074 (Aiguilles du Diable), 36* <i>i.</i> 37.	Torre m. 2730 (Becco di Mezzodì), 78*.

Acqua, Sasso dell', 73.	Auta Vallonasso, 15*.
Alda di Somprade, Croda, 112*.	Baekmann, Cresta di, <i>i.</i> fuori testo Ottobre.
Alli, Cima degli, <i>i.</i> fuori testo luglio.	Baldassarre, Punta, <i>i.</i> fuori testo Agosto-Settembre.
Altare, Guglie d', 79*.	Balisio, Collé di, 73.
Ambies, Cima d', 79*, <i>i.</i> ivi, <i>i.</i> 80.	Balme, Fenêtre de, <i>inv.</i> 151.
Antermoja, Catinaccio d', VII, <i>i.</i> cop. Agosto-Settembre.	Bambus, Campanile, 75*.
Ape, Colle dell', <i>i.</i> <i>inv.</i> 11, <i>i.</i> 126.	Barba dell'Orso, Cima, 45*.

- Barsajas, Punta, 108*.
 Bego, Monte, cii.
 Beleniga, Monte, *i.* 64.
 Berger, Torre, *i.* fuori testo Maggio.
 Bernauda, Colle, *i.* fuori testo Agosto-Settembre.
 — Rocca, *i.* fuori testo Agosto-Settembre.
 Bianca, Cima (Venoste), *i.* 14.
 — Pala, 45*, 46*.
 Boé, vii.
 Bonazzola, Punta, 128.
 Boni, Guglia (Cornera), 154*, *i.* 155, *i.* 156.
 Bosio, Punta, *i.* LXVIII.
 Bouquetins, Dents des, *i.* 152.
 Breithorn, Roccia Nera del, *i.* fuori testo Novembre-Dicembre.
 Brenta, Bocca di, 136.
 — Campanile Alto di, *i.* 60.
 — Crozzon di, *i.* cop. Marzo, *i.* fuori testo Aprile.
 — Dolomiti di, *i.* fuori testo Novembre-Dicembre, xcii, cxxiv.
 — Gruppo di, *i.* fuori testo Aprile.
 Bruciati, Corni, *i.* fuori testo Luglio, 127.
 Brulè, Col du Mt., *i.* 152, inv. 153, *i.* ivi.
 Brusà, Monte, 119.
 Budden, Punta, *i.* LXXI.
 Busazza, 58*, 59*², *i.* fuori testo Aprile.
 Buzzetti, Punta, 64*, *i.* ivi.
 Cajazzo, Cima S. di, 127*, *i.* 128.
 Cainallo, Passo, inv. 75.
 Calderone, Forcella del, *i.* 48.
 Calvo, Cima S. del, 128.
 Camosci, Cima dei, 140*².
 — Torre dei (Jof Fuart), 159*², 160*
 Campo d'Avanti, Cima, 47*.
 Cantone, Cima di, 79*.
 Caré Alto, 46*
 Carega, Cima, 112*.
 Carmen, Punta, *i.* 37, *i.* 38.
 Casa Madre, Cresta, 58*.
 Castelberto, Monte, 133.
 Castellaccio, Gran, 58*.
 Castore, *i.* fuori testo Novembre-Dicembre.
 Castrein, Cime, 157*.
 Catinaccio, vii.
 — d'Anterjoja, vii, *i.* cop. Agosto-Settembre.
 — Gruppo del, 137, *i.* 140.
 — II, *i.* 139, *i.* 140.
 Cercen, Monte, 59*¹.
 Ceresole, Punta di, *i.* 126.
 Cervino, *i.* cop. Novembre-Dicembre.
 Chiesa, Cima della, 46*.
 Ciamarella, Uja della, 80.
 Ciamin Occidentale, Croda del, 141*.
 Cignana, Punta, 168.
 Cimott, inv. 74.
 Cinque Dita, Punta delle, vii, 61*², 62.
 Cir, Piz da, vii, *i.* 93.
 — E., Piz da, 94*.
 — II Piz da, 94*.
 — VI Piz da, 94*.
 Circo, Parete del, 129*, *i.* fuori testo Ottobre.
 Ciseaux, Pointe N. des, 108*.
 Cisle, Odlà da, 94*, 107*, 121*².
 Clapier, Monte, inv. 168.
 Clark, Cima, 94*².
 Claus, Testa del, *i.* 98.
 Collon, Col, inv. 153.
 Collon, Col du Petit M., inv. 152, *i.* ivi.
 Colonna, 78*.
 Coltignone, Monte, inv. 72, *i.* 73.
 Comba di Schuos, Testa della, *i.* 98.
 Como, Punta, 127*.
 Compagni, Cima dei, 138*.
 Confinale, Monte, 43*.
 Cornera, Guglie, 154, *i.* 155.
 — Guglia Maggiore di, 154*, *i.* 155, *i.* 156.
 Coro, Cima, 167*.
 Courtes, Les, *i.* fuori testo Marzo.
 Couttet Alfred, Pointe, 108*.
 Créton, Tour de, *i.* LXXI.
 Crevaye, Colle della Becca, 64*.
 Cuecenes, Pizes, 95*.
 Daino, Monte, *i.* fuori testo Marzo.
 Dame Vicentine, 112*.
 Dames, Château des, *i.* LXXI.
 — Col des, *i.* LXXI.
 Daniele, Punta, inv. 16*, 164, *i.* 165.
 Davoi, Forca di, *i.* 140.
 Delago, Torre, *i.* cop. Agosto-Settembre.
 Denno, Corno di, 60*.
 Dente, Sasso del, *i.* 61, 63.
 Dentrevalle, 46*.
 Diable, Aiguilles du, 33*, 36*, *i.* fuori testo Marzo.
 Disgrazia, Monte, *i.* fuori testo Luglio, 126.
 Dragone, Punta, *i.* LXXI.
 Droites, Les, *i.* fuori testo Marzo.
 Dufour, Punta, *i.* fuori testo Gennaio.
 Eiskogel (v. Ghiaccio, Cono di).
 Emilia, Torre, 141*.
 Emilius, Monte, *i.* fuori testo Ottobre.
 Emma, Punta, vii.
 Estellette, Col d', *i.* LXVIII.
 Evêque, Col de l', inv. 152, *i.* ivi.
 Fenêtre, Col, inv. 151.
 Fermeda de Cicles, 124*².
 — Piccola Cima, 106*².
 Ferrara, Passo, *i.* fuori testo Maggio; *i.* cop. Luglio
 Ferré, Pizzo, 15*.
 Fiammante, Punta, 45*.
 Finale, Cima di, *i.* cxix.
 Fletschhorn, *i.* fuori testo Ottobre.
 Fletschjoch, *i.* fuori testo Ottobre.
 Fontana, Cima della, 46*.
 Fontanella, Punta, *i.* LXXI.
 Fond de Chambeyron, Pointe, 15*.
 Foppa del Ger, inv. 74.
 Forni Alti, 112*².
 Frudiera, Becca di, 96.
 Fugicchia, Passo, 120.
 Funes, Campanile, 124*.
 Furchetta, La, 106*, *i.* ivi², 107*³.
 Galbana, Castel, 133.
 Gallo, II, *i.* fuori testo Novembre-Dicembre.
 Gardena, Passo di, *i.* cop. Luglio.
 Garzonetta, Cima di, *i.* 64.
 Ghiaccio, Cono di, *i.* fuori testo Ottobre.
 Ghiaioni, Cima dei, 60*².
 Giegn, Punta, *i.* 98.
 Gigante, Dente del, *i.* fuori testo Febbraio.
 Giovanna, Punta, 102*.
 Giugno, Forcella di, *i.* 141.
 Grands Croux, Colle, *i.* 126.
 — — Testa, 125*, *i.* 126
 Grappa, Monte, xxx.

- Grigna inv. 71.
 — Meridionale, *i.* 72.
 — Settentrionale, inv. 74.
 Grohmann, Punta, VII, 61*, 62, *i.* ivi.
 Grosté, Passo di, *i.* fuori testo Marzo
 Gruetta, Mont, *i.* 166.
 — Mont Rouge de, 166*, *i.* ivi.
 Gruf, Gruppo del, *i.* 64.
 Guide, Cima delle, 60*.
 Guin, Becca di, *i.* LXXI.
 Hérens, Dent d', 109*.
 Innominata (Jof Fuart), 160*, 161*.
 Invergnan, Becca dell', *i.* fuori testo Agosto-Settembre.
 Isolée, L', 33*, *i.* 35.
 Ivvigna, Picco, 167*.
 Janus, Mont, *i.* fuori testo Gennaio.
 Jof Fuart, 158*, *i.* ivi, *i.* 159.
 — Gruppo, 157*, *i.* 160.
 — Piccolo, 157*.
 Jolanda, Punta, 102*.
 Jorasses, Les Grandes, *i.* cop. Febbraio, *i.* fuori testo
 Febbraio, 21*, *i.* 23*, *i.* 24, *i.* 25, *i.* 26, *i.* 27, *i.*
 28*, *i.* 29*, *i.* 30.
 Kasbek, *i.* fuori testo Luglio.
 Kirchenkogel, 46*.
 Kumedel, 122*.
 Lago, Croda del, 138*.
 — Bianco, Cima del, 46*.
 Laquinhorn, *i.* fuori testo Ottobre.
 Laquinjoch, *i.* fuori testo Ottobre.
 Lasa, Parete di, 43*.
 Lasties, Piz, 78*.
 Laurino, Parete di, 139*, *i.* ivi, *i.* 140.
 Lavaredo, Cima O. di, 112*.
 — Tre Cime di, *i.* cop. Maggio.
 Lavina, Torre di, 165*.
 Lessini, I, inv. 133.
 Ligoncio, Pizzo, 128.
 Liötrös, Campanile, 93*.
 Lochspitze, Mittlere, 46*.
 Longiaru, Cresta di, 123*.
 Lonze, Punta delle, 12.
 Lyskamm Orientale, 109*.
 Machek, Campanile, 60*.
 Madaccio, Gran Campanile, 45*.
 Mafalda, Punta, 102*.
 Magnaghi, Punta, 127*, *i.* 128.
 Malera, Gruppo della, inv. 133, *i.* 135.
 Manduino, Sasso, 127*.
 Manzina, Cima della, 43*.
 Maudit, Mont, *i.* fuori testo Marzo, *i.* 38.
 Margiola, Passo, 98, *i.* ivi.
 Maria, Punta, 102*.
 Marmagna, Monte, 119.
 Martinotti Alessandro, Guglia, 64*.
 Massor, Le, 15*.
 Mattirolo dei Serous, Punta, 143.
 Mello, Passo di, *i.* fuori testo Luglio.
 Merdarola, Bocchetta di, 128.
 Mesdi, Sass de, 108*, 125*, 137*.
 Mezzodi, Becco di, 78*.
 Miazza, Guglia (Cornera), *i.* 155.
 Midi, Aiguille du, *i.* fuori testo Marzo.
 Modesta, Punta, 168.
 Mondrone, Uja di, 165*.
 Monginevro, Colle del, *i.* fuori testo Gennaio.
 Mugoni, I, *i.* 138.
 Murailles, Les Grandes, *i.* 153.
 Murfreid, Grande Torre, 78*.
 — Piccola Torre, 78*.
 — Torre, *i.* fuori testo Maggio.
 Nabois, *i.* 159.
 — Sella, *i.* 159.
 Nadelgrat, *i.* fuori testo Novembre-Dicembre.
 Nere, Cime (Venoste), *i.* fuori testo Luglio.
 Nordend, La, *i.* fuori testo Gennaio, 110*.
 Odlà, Gran, 121*.
 Odle, Gruppo delle, 105*.
 Ongania, Cresta, *i.* 143.
 Orsaro, Monte, 119, *i.* ivi.
 Orsiera, Monte, 164*.
 Palantina, Cimon di, 81*, *i.* fuori testo Giugno.
 Paradiso, Gran, inv. 9*, *i.* inv. 10, *i.* 126.
 — Guglia del Varco del, 167*.
 Paralba, Monte, 112*.
 Pecore, Monte delle, 43*.
 Pesciola, Pizzo, 142*, *i.* 143.
 Pétéret, Aiguille Noire du, *i.* cop. Giugno, *i.* fuori testo
 Giugno.
 Pian de Sass, Punta, VII, 60*, 61*, 63.
 Piatto, Sasso, 62*.
 Piazz, Piz, cop. Agosto-Settembre.
 Pierez, Col dalla, 93*.
 Pietra Grande, *i.* fuori testo Marzo.
 Pin, Costa del, 46*.
 Pioda, Monte, *i.* fuori testo Luglio.
 — Sella, *i.* fuori testo Luglio.
 Pissiadù, Torre, *i.* fuori testo Maggio.
 Pollice, 61*.
 Polluce, *i.* fuori testo Novembre-Dicembre.
 Ponset, Cima, 63*.
 Pordoi, Cima, *i.* 76, *i.* fuori testo Maggio.
 Portette, Passo delle, *i.* 98.
 Pra Sec, Aiguille du, 22*, *i.* ivi.
 Prata, Pizzo, *i.* 64.
 Prefouns, Caire di, 97*, *i.* 98, *i.* 100, *i.* 101, *i.* 102.
 — Colletto N., 99.
 — — O., 99.
 — Sella, di, 99*.
 Presanella, Gruppo della, 58*.
 Presena, Cima di, *i.* fuori testo Aprile.
 Prevarco, Vetta, 44*.
 Primarpià, Passo di, 128.
 Principe, Torre del, 141*, *i.* ivi.
 Puez, Gruppo del, 91*.
 Questa, Punta, inv. 16*, *i.* 165.
 Rabbi, Cima di, 44*.
 Rascià, Cresta, inv. *i.* cop. Gennaio.
 Rasica, Punta, 95*, *i.* ivi.
 Recastello, Torrione del, 16*.
 Recoaro, Torrione, 112*.
 Re di Castello, Monte, 58*.
 Rho, Colle della, xxx.
 Rifugio, Croz del, *i.* fuori testo Marzo.
 Rigais, Sass, 125*, 137*, *i.* ivi.
 Riofreddo, Cima di, *i.* 158, 161*.
 Rizzi, Torre, 141*.
 Roc, Finestra del, inv. 11.
 Rochebrune, Pic de, inv. 16*.
 Rochefort, Mont de, *i.* fuori testo Febbraio.
 Rodelheil, Punta, 76*.
 Roéses, Tête des, *i.* LXXI.
 Ronde, Tour, *i.* cop. Ottobre.
 Rondini, Cima delle, 163*.

- Rosa, Monte, *i.* fuori testo Luglio.
 Rosengarten (v. Catinaccio, Gruppo del).
 Rossa, Cima (Ortles), 43*.
 Rothböck, Campanile, 44*.
 Rotonara, Monte, 32*.
 Rouge de Pétéret, Mont, 142*.
 Rousse, Grande, *i.* fuori testo Agosto-Settembre.
 Sacro, Monte (Cilento), 96.
 Salimmo, Cima di, 144*, *i.* ivi.
 San Lucano, Cadin N.E. di, 112*.
 Sant'Anna, Punta, 111*, *i.* ivi.
 Sasso d'Italia, Gran, 47, *i.* 48.
 Sassolungo, VII, 13, 61^{**}, 62, *i.* cop. Luglio.
 — Cima Meridionale del, 61*.
 — di Cibiana, 112*.
 — Gruppo del, 60*.
 Savoia, Cresta, 101*, *i.* ivi, *i.* 102.
 Scalieret, Cima, *i.* cop. Agosto-Settembre.
 Scalino, Pizzo, 79*.
 Scarperi, Cima del, 45*.
 Schluder, Dente di, 44*.
 Schwarzthor, *i.* fuori testo Novembre-Dicembre.
 Sciliar, Massiccio del, 137.
 Sciora, Pizzi di, *i.* fuori testo Ottobre.
 Segni, Passo dei, *i.* fuori testo Aprile.
 Sella, Gruppo di, *i.* fuori testo Agosto-Settembre, 77*.
 — Occidentale, Cima, 139*.
 — Orientale, Cima, 141*.
 — Prima Torre di, 76*, 77*.
 — Seconda Torre di, 77*.
 — Terza Torre di, *i.* 76, 77*.
 — Torri, VII.
 Selva, Bocca di, *i.* 135.
 Serana, Cima, 44*.
 Sereno, Bocchetta del, 128*.
 Sesto, Punta, 112*.
 Siera, Cresta del, 112*.
 — Punta Occidentale del, 112^{**}.
 Silber-Gysi, Punta, *i.* fuori testo Luglio.
 Songher, Sass, 92*, *i.* ivi.
 Sparvier, Monte, 133.
 Stabeler, Torre, *i.* cop. Agosto-Settembre.
 Sternai, Cima, 44*.
 — Gran Cima, 44*.
 Sterpara, Lo, *i.* 119.
 Südlenspitze, *i.* fuori testo Novembre-Dicembre.
 Tacul, Capucin du, *i.* fuori testo Marzo.
 — Mont Blanc du, *i.* fuori testo Marzo.
 Tambò, Pizzo, 79*.
 Teodulo, Colle del inv. 154.
 Terza Grande, 112*.
 Terza Seconda, 112*.
 Tiarfin, Crodon di, 112*.
 — Tudajo di, 112*.
 Thurwieserjoch (v. Trafò, Passo di).
 Thurwieserspitze (v. Trafò, Cima di).
 Toni, Grande Torre Piatta dei, 112*.
 — Piccola Croda dei, 112*.
 Torchè, Becca, 167*.
 Torelli, Punta, 111*, *i.* ivi.
 Torkofel, 125*.
 Toro, Campanile, 167*.
 Torrone Centrale, 79*.
 Torrione Alto (Odle), 123*.
 — Meridionale (Odle), 122*.
 — Primo (Odle), 122*.
 — Secondo (Odle), 123*.
 Tosa, Cima, *i.* cop. Marzo.
 Trafò, Cima di, *i.* fuori testo Ottobre.
 — Passo di, *i.* fuori testo Ottobre.
 Trafoier Eiswand (v. Circo, Parète del).
 Trappolino, Monte, 133.
 Tre Calzolari, Cima dei, 112*.
 Trélatête, Col de, *i.* LXVIII.
 Tribolazione, Testa della, *i.* inv. 11, *i.* 126.
 Tribulaun di Oberberg, 46*.
 Triolet, Aiguille de, *i.* fuori testo Marzo.
 Turond, Col, 91*, 92*.
 Tza de Tzan, inv. 153, *i.* ivi.
 Umberto, Torre, 102*.
 Vaiolet, Torre del, *i.* VII, *i.* cop. Agosto-Settembre, *i.* 140.
 Val Benàir, Punta di, 46*.
 Valbona, Corno di, 141*.
 Valfonda, Alta Cima di, 45*.
 — Piccola Cima di, 44*.
 Val Montanaia, Campanile di, 112*, CXXII.
 Valnontey, Testa di, 125*, *i.* 126.
 Valpelline, Col de, inv. 154.
 Varella, La, 112*.
 Venere, Campanile, 61*.
 Vergine, Cima, *i.* 158, 161*, 162*, 163*.
 — Piccola, 163*, 164*.
 Verte, Aiguille, *i.* fuori testo Marzo.
 Villaco, Campanile, 157^{**}.
 Visdende, Campanile, 112*.
 Vlou, Becca di, 166*, 167.
 Wessely, Campanile, 61*.
 Winkler, Torre, *i.* cop. Agosto-Settembre.
 Zebriù, Monte, 43*.
 Zoccone, Pizzo, 79*.
 Zumstein, Colle, 31*.

II. — In altre regioni montuose.

- Athabaska, Passo dell' (Montagne Rocciose del Canada),
i. 51, 52.
 Bennington, Picco (Montagne Rocciose del Canada), *i.* 57.
 Brown, Monte (Montagne Rocciose del Canada), *i.* 53.
 Bur, *i.* fuori testo Marzo².
 Casemate, Monte (Montagne Rocciose del Canada), *i.* 57.
 Evans, Monte (Montagne Rocciose del Canada), *i.* 51.
 Hooker, Monte (Montagne Rocciose del Canada), *i.* 51,
i. 52, *i.* fuori testo Aprile, 54*.
 Kane, Monte (Montagne Rocciose del Canada), *i.* 51,
 52*, *i.* 53.
 Kasbek, *i.* fuori testo Luglio.
 Mc. Donnel, Picco (Montagne Rocciose del Canada), *i.*
 cop. Aprile, 57, *i.* ivi.
 Oates, Monte (Montagne Rocciose del Canada), *i.* fuori
 testo, Aprile, 53*.
 Scoot, Monte (Montagne Rocciose del Canada), *i.* 51,
i. fuori testo Aprile.
 Simon, Picco (Montagne Rocciose del Canada), *i.* fuori
 testo Aprile, 57*, *i.* ivi.
 Surprise, Point (Montagne Rocciose del Canada), 56.

Ricoveri e sentieri.

- Airale, Rifugio, LIX, CXVII, *i.* ivi.
 Alpi Liguri, Segnalazioni nelle, XXII, XXVIII, LX, LXXI.
 Alto Adige, Relazione della Commissione Rifugi in, XLIII.
 — — Statistica dei frequentatori dei Rifugi del C.A.I. in, XIX.
 Battisti Cesare, Rifugio, XXI.
 Bernaud, Capanna, XXVII.
 Bivacchi (I) fissi del C.A.A.I., LXVII.
 Bolzano, La riattivazione della rete delle segnalazioni stradali di, CXXII.
 Brunner Guido, Rifugio, XXVII.
 Cadore, Segnavie in, XX.
 Calvi Pier Fortunato, Rifugio, XX.
 Cervino, Condizioni delle corde al, XC.
 Cheneil, Albergo nel Vallone, XC.
 Chigiato Giovanni, Rifugio, C, *i.* CI.
 Città di Busto, Rifugio, XX.
 Città di Milano, Rifugio, CXVII, *i.* ivi.
 Città di Torino, Rifugio, CXXI.
 Clap Grande, Rifugio, III.
 Coera, Rifugio, 72.
 Como, Capanna, XX.
 Corsi Guido, Rifugio, XX.
 Cuccio, Rifugio Monte, XXII.
 D'Annunzio Gabriele, Rifugio, LXXXVIII, *i.* LXXXIX.
 Disdetta dell'accordo col C.A.F. e col C.A.S., XVII.
 Dolomiti, Recapito della Scuola Vicentina di roccia a, XX.
 Dôme, Capanna, *i.* fuori testo Marzo, LIX.
 Duca degli Abruzzi (Gran Sasso), Rifugio, LXXI.
 — — — (Lago Scaffaiolo), Rifugio, XXI, CI, CXXI.
 Duchessa d'Aosta, Rifugio, LXXXVIII, *i.* ivi.
 Escursionisti Lecchesi, Capanna, 71.
 — Milanesi, Rifugio, 73.
 Estellette, Bivacco-fisso al Colletto d', LXVII, *i.* LXVIII.
 Ferrara, Ospizio al Passo, *i.* fuori testo Maggio, *i.* cop. Luglio.
 Fiume, Le opere alpine della Sezione di, LXXXVII.
 Frébouzie, Bivacco - fisso di, LXVIII, *i.* ivi².
 Gamba, Rifugio, *i.* cop. Giugno.
 Gardena, Rifugio, 93.
 Garibaldi (Gran Sasso), Rifugio, XXII, XC.
 Garlenda, Rifugio Passo di, XXVII.
 Gonella Francesco, Rifugio, *i.* fuori testo Marzo, LIX.
 Italia, Capanna, 72.
 Jorasses, Capanna delle Grandes, *i.* 30.
 Malga di Camporotondo, Rifugio, 136.
 Mambretti Luigi, XII, *i.* ivi.
 Mariotti, Rifugio, *i.* 118.
 Misure di capacità nei rifugi del C.A.I., LVIII, LXXXV.
 Mont-Fort, Capanna del, XXVII.
 Mutthorn, Capanna, XXVII.
 Nassfeld, Rifugio per sciatori, XXI.
 Neuvaz, Nuova capanna alla, LIX.
 Ovindoli, Stazione-rifugio, LX.
 Parco Interprovinciale, Rifugio-ristorante, *i.* XXIX.
 Pedrotti Tomaso, Rifugio, *i.* fuori testo Marzo, *i.* 136.
 Petrarca, Rifugio, *i.* 14.
 Pialeral, Capanna, 73.
 Pierre du Moellé, Capanna al Col de la, LIX.
 Pilatte, Rifugio, XXVII.
 Pio XI alla Pala Bianca, Rifugio, CXVIII, *i.* ivi.
 Plan des Violettes, Capanna, XXVII.
 Policreti, Rifugio, II.
 Porta Carlo, Rifugio, 73.
 Principe di Piemonte al M. Re, Rifugio, CXIX, *i.* CXX.
 Principe Umberto, Rifugio, XX.
 Regina Elena, Rifugio, CXXI.
 Regina Margherita, Capanna, LXVII.
 Regolamento generale per l'uso dei rifugi del C.A.I., II.
 Rho, Rifugio della, C.
 Rifugi alpini nella zona a mezzogiorno del Brennero, Elenco dei, LXXXV.
 Roées, Bivacco-fisso alla Tête des, LXXI, *i.* ivi.
 Rossi Egisto, Rifugio, LXXXVIII, *i.* ivi.
 Sebastiani Vincenzo, Rifugio, XXI, *i.* XXII.
 Sella Quintino (Monviso), Rifugio, LXVI.
 Stoppani Antonio, Rifugio, *i.* fuori testo Marzo, *i.* 156.
 Stuparich Carlo, Rifugio, XX.
 Suvich Claudio, Rifugio, XXI.
 Tabelle d'orientamento e cartelli indicatori Nafta, II, XI, LXVII, LXXXV.
 Tassa d'ingresso nei rifugi, XI.
 Terri, Capanna del Piz, XXVII.
 Tosa, Rifugio, *i.* fuori testo Marzo.
 Trieste, Rifugi della Sezione di, XX.
 U.N.I.T.I., Rifugio, LX, C.
 Vaolet, Rifugio, *i.* 138.
 Verona al Colle Tasca, Rifugio, CXIX, *i.* ivi.
 Vertelia, Ampliamento del Rifugio, LX.
 Vittorio Emanuele (Gran Paradiso), Rifugio, LXVI.
 — — (Maiella), Rifugio, LX.
 Weissmies, Capanna, XXVII.

Guide e Portatori.

- Alpi Occidentali, Consorzio Intersezionale Arruolamento Guide e Portatori nelle, XLVI, XC, CII.
 Alto Adige, Relazione Commissione Guide e Portatori dell', XXII.
 Petigax Giuseppe, 113; *i.* fuori testo Agosto-Settembre, LXI, XC, CII.

NOTIZIARIO

- Altipiano (L') del Moria (*con 2 ill.*), XXVIII.
 Campana (Una) sul Campanile di Val Montanaia, CXXIII.
 Conservazione (Per la) della flora alpina, XXVIII.
 Costruzione (La) di un Ossario sul M. Grappa, XXX.
 Fiore (Un) non comune in Italia (*con 1 ill.*), CXXII.
 Meraviglie (Le) di M. Bego, CII.
 Moderazione nella raccolta di fiori alpini, LXXII.
 Mostra di quadri alpini di Angelo Abrate, III.
 Organizzazione del soccorso per disgrazie alpinistiche, XCI.
 Parco (II) interprovinciale Piacenza-Cremona-Salsomaggiore (Parma), XXVIII, *i.* XXIX².
 Più elevate (Le) montagne del mondo, XXX.
 Postumia, Le nuove meravigliose Grotte di, XCI.
 Pugno, Grotte di, III, CXXII.
 Records di guide, XXX.
 Traffico (II) e la viabilità delle Alpi, XXX.

PERSONALIA

- Allegri Guido, necrologio, ciii.
 Antonini Giulio, necrologio, v.
 Balista Giovannino, necrologio, LXII.
 Barberi Gianni, necrologio, CXXIII.
 Barbey Albert, necrologio, LXII.
 Bertarelli Luigi Vittorio, necrologio, XXXI.
 Bioletto Letizia nata Mosca, necrologio, IV.
 Bosio Giuseppe, necrologio, v.
 Camerini Remo, necrologio, CXXIII.
 Cento Giuseppino, necrologio, CXXIII.
 Charlet-Straton Jean, necrologio, LXII.
 Coolidge Rev. W. A. B., necrologio, LXI.
 Ferrand Henri, necrologio, xcii.
 Fiechtl Hanns, necrologio, IV.
 Glissent Comm. Fabio, necrologio, IV.
 Grego Attilio, necrologio, XIII.
 Grossi Alfredo Alessandro, necrologio, ciii.
 Levi Mariannina, necrologio, xxx.
 Margherita di Savoia, necrologio, 17.
 Marinelli Olinto, necrologio, xcii.
 Mezzena Carlo, necrologio, ciii.
 Monaco Gino, necrologio, XLVII.
 Noll Eleonore nata Hasenclever, necrologio, IV.
 Perlo Pietro, necrologio, ciii.
 Petigax Giuseppe, necrologio, 113.
 Pinggera Franz, necrologio, v.
 Resentera Donato, necrologio, LXII.
 Taveggia Angelo, necrologio, CXXIII.
 Tonella Candido, necrologio, XIII.
 Zoppi Antonio, necrologio, xcii.
 Vallot Giuseppe, necrologio, 40.
 Whymper, Una targa in memoria di, LXII.

BIBLIOGRAFIA

- Alpenfreund, Der*, LXXVII, CXXVI.
Alpi del Vallese, Guida delle, Vol. II e III, LXII.
Annuario generale degli sports. - Industrie applicate. - Turismo, CXXVII.
Arte (L') nella fotografia, LXXIV.
 ASQUASCIATI B. - *Contraforti e Alpi Liguri*, CXXIV.
Bollettino del Comitato Glaciologico Italiano per il 1925, CXXVII.
Cadore, CXXVI.
Carta delle Prealpi di Lecco, CXXVI.
Catena del M. Bianco, Guida della, LXIII.
 CESA-DE MARCHI V. - *Il M. Cavallo e la sua regione prealpina*, LXXII.
Cinquantenario della Sezione di Como del C. A. I., CXXVII.
Costantin P. Topali, CXXVII.
Duemila Grotte, CXXIV.
 DURIO A. - *Bibliografia alpinistico-storica e scientifica del Gruppo del M. Rosa*, CXXIV.
 FASANA E. - *Uomini di sacco e di corda*, CXXV.
 FERRAND H. - *L'alpinisme d'autrefois à la Bibliothèque municipale*, LXIII.
Guida (La) dei Campi di Battaglia, LXIII.
Katalog der Bibliothek des Oesterreichischen Alpenklub, LXXIV.
 KUGY G. - *Aus dem Leben eines Bergsteigers*, LXXVIII.
 KURZ M. - *Alpinisme Hivernale*, v.
 — *Guide du skieur dans les Alpes Valaisannes*, VI.
Il Rifugio « Fratelli De Gasperi » sul Clap Grande e le Dolomiti della Pesarina dal Mimolas al Siera, CXXVII.
Itinerari alpini nelle Alpi Occidentali, CXXVI.
 MARGUIES O. - *Besinnliche Fahrten*, LXXIII.
 MEYER O. E. - *Tat und Traum*, LXXIV.
 PRATI P. - *Le Dolomiti di Brenta*, xcii, CXXIV.
 PURTSCHELLER-HESS. - *Der Hochtourist in den Ostalpen*, xxxi, xcii.
 REY G. - *Le Mont Cervin*, xxxi.
Sangaku (Riv. del Club Alpino Giapponese), LXXIII.
 Sezione Osoppiana della S.A.F. - *Storia ed Alpinismo*, LXXIII.
Universo (L'), LXIII, CIV.
 VON FELLEBERG E. - *Der Ruf der Berge*, LXXIV.

CLUB ALPINO ITALIANO

Atti e Comunicati Ufficiali della Sede Centrale.

ASSEMBLEE DEI DELEGATI

Prima Assemblea Ordinaria per l'anno 1926, tenutasi il 21 marzo 1926 in Firenze, nella Sede dell'Istituto Geografico Militare: Ordine del Giorno, xxxvi; — Discorso inaugurale dell'On. Generale Nicola Vacchelli: «La rappresentazione cartografica delle montagne», xxxvii; — Relazione annuale del Presidente, xxxvii; — Bilancio preventivo 1926, xxxviii, xlv; — Nomina a Socio onorario del C.A.I. di S. A. R. il Principe di Piemonte e di S. E. Benito Mussolini, xxxviii; — Elezione di un Consigliere in sostituzione del dimissionario Ing. Luigi Malvezzi, xxxviii; — Relazione della Commissione nominata dall'Assemblea di Parma per lo studio delle riforme statutarie e proposte concrete

di modificazione allo Statuto sociale presentate dal Consiglio Direttivo, xxxviii; — Relazione della Commissione Rifugi in Alto Adige, xliii; — Ordine del giorno Bontempini, xliv; — Ordine del giorno Pola, ecc., xliv; — Ordine del giorno Porro, xliv; — Lettere di S. A. R. il Principe di Piemonte e di S. E. Benito Mussolini, xliv.
 Assemblea Straordinaria per l'anno 1926 tenutasi il 22 marzo 1926 alle ore 16 nella Sede dell'Istituto Geografico Militare a Firenze: Ordine del Giorno, xlii; — Verbale dell'Assemblea Ordinaria 21 Marzo 1926, xlii; — Esame in seconda lettura, discussione delle riforme dello statuto proposte dal Consiglio Direttivo e deliberazioni definitive, xlii; — Varie ed eventuali, xlii; — Escursione alla Verna, xlvi.

Scheda per *referendum* sulle modificazioni dello Statuto del Club, approvate dall'Assemblea Ordinaria dei Delegati nelle sedute 21 e 22 Marzo 1926 e dall'Assemblea Straordinaria nella seduta 22 Marzo 1926, è allegata alla *Rivista* di Maggio.

Seconda Assemblea dei Delegati a Napoli: Avviso di convocazione, Ordine del giorno e Programma delle manifestazioni organizzate dalla Sezione, LXXXIV.

Seconda Assemblea Ordinaria per l'anno 1926, tenutasi il 26 settembre 1926 in Napoli, nel Salone della Camera di Commercio, Palazzo della Borsa: Ordine del giorno, CXIX; — Discorso inaugurale del Prof. Fridiano Cavara: « Paesaggio e Alpinismo », CX; — Consegna allà Sede Centrale del gagliardetto donato da un Comitato di Socie, CXI; — Approvazione del verbale delle due Assemblee 21 e 22 aprile 1926, CXI; — Relazione del Presidente, CXI; — Conto Consuntivo dell'Esercizio 1925 e Relazione dei Revisori, CXIII, CXIV, CXV e CXVI; — Discussione e approvazione delle modificazioni al Regolamento Generale, CXIII; — Telegrammi di S. E. il Maresciallo Cadorna, a S. M. il Re, a S. E. Benito Mussolini, CXIV; — Ordine del giorno Fauser, CXIV; — Le manifestazioni organizzate dalla Sezione di Napoli, CXVI.

CONSIGLIO DIRETTIVO

Sunto delle deliberazioni della VIII Adunanza del 1925, tenuta a Bergamo il 16 dicembre 1925, I.

Id. id. della I Adunanza del 1926 tenuta a Milano il 24 gennaio, XVII.

Id. id. della II Adunanza tenuta a Firenze il 20 marzo, XXXV.

Id. id., della III Adunanza tenuta a Padova il 2 maggio, LVII.

Id. id., della IV Adunanza tenuta a Milano il 4 luglio, XCIX.

Id. id., della V Adunanza tenuta al Colle d'Olen l'8 agosto, XCIX.

Id. id., della VI Adunanza tenuta a Milano il 5 settembre, CXIV.

Id. id., della VII Adunanza tenuta a Napoli il 25 settembre, CXIV.

COMITATO DI PRESIDENZA.

Sunto delle deliberazioni della IV Adunanza del 1925, tenuta a Torino il 16 novembre 1925, I.

Id. id., della I Adunanza del 1926, tenuta a Torino il 12 febbraio 1926, XVII.

Sunto delle deliberazioni della II Adunanza tenuta a Milano il 26 febbraio, XXXV.

Id. id., della III Adunanza tenuta a Torino il 12 aprile, XXXV.

Id. id., della IV Adunanza tenuta a Torino il 25 giugno, LXXXV.

Comunicazioni diverse.

Tessere e cambiamenti d'indirizzi, I.

Tasse di bollo sulle tabelle d'orientamento e sui cartelli indicatori del C.A.I., II.

Regolamento generale per l'uso dei rifugi del C.A. I., II.

Concorsi Basilio Bona e Lorenzo Camerano, II.

Vendita di Carte dell'I.G.M., II.

Tabelle d'orientamento e cartelli indicatori « NAFTA », XI, LXXXV.

Assegnazione alle truppe alpine delle reclute iscritte al Club Alpino, XI.

Istituzione di una tassa d'ingresso a tutti i nostri rifugi custoditi, XI.

Indirizzi per le Sezioni, XI.

Assicurazione collettiva dei Soci del C.A.I., XI.

Consigli Direttivi Sezionali, Elenco dei Delegati, XII.

Elenchi dei Soci, XII, XVIII.

Quote arretrate 1925, XII.

Disdetta dell'accordo col C.A.F. e col C.A.S. per la reciprocità dei diritti di precedenza e nelle riduzioni di tariffe nei rifugi, XVII.

Ammissione di nuovi Soci, XVIII.

Quote Soci vitalizi, XVIII.

Riserva di tessere, XVIII.

Aumento spese postali, XVIII.

Compilazione tessere, XVIII.

Pagamenti, XVIII.

Riduzione ferroviarie, XVIII.

Guida dei Monti d'Italia, Le Dolomiti di Brenta, XVIII.

Per la « Stagione Trentina », LVIII, LXXXVI.

Misure di capacità nei rifugi alpini del C.A.I., LVIII, LXXXV.

Risultati del *referendum* per le modifiche dello Statuto sociale, LXXXV.

Elenco dei rifugi alpini nella zona a mezzogiorno del Brennero, LXXXV.

Sottoscrizione per il dono della bandiera di combattimento alla Nave *Quintino Sella*, LXXXVI.

Statistica delle Sezioni e dei Soci al 31 dicembre 1925, X.

Id. id., al 23 agosto 1926, LXXXIII.

Id. id., al 30 novembre 1926, CXXVIII.

CRONACA DELLE SEZIONI ED ESCURSIONI SOCIALI

Alpi Liguri (Sottosezione), LXIV.

Alpi Marittime, XXXII.

Aquila degli Abruzzi, CIV.

Bologna, XLVII.

Bolzano, CIV.

Brescia, VI.

Briantea, XLVIII.

Canavese, LXIII.

Casale, XXIV.

Como, VI, XXXII.

Cortina d'Ampezzo, LXIII.

Firenze, XIV, XLVIII.

Ivrea, CIV.

Ligure, XLVIII.

Lonigo, XLVIII.

Monviso, XCIII.

Napoli, XXXII, LXIII.

Pavia, LXXX.

Pordenone, LXXX.

Roma, VII, XIV, LXXX.

Schio, XIV, XXXII, LXIV, CIV.

Thiene, XCIII.

Torino, XIV, XXXII, XCIII.

— (Ussi), XV.

Trento, VII.

Varese, XXIV.

Verona, LXIV.

Vicenza, XLVIII, LXIV.

Vittorio Veneto, XCIII.

ALTRE SOCIETA' ALPINE

Club Accademico Francese d'Alpinismo, LXIV.

Club Alpino Accademico Italiano, VIII, XCIII.

Federazione Italiana dello Sci, VIII, XVI.

Fotogruppo Alpino, XV, XXXII, XCIII.

RIVISTA

DEL

CLUB ALPINO ITALIANO

PUBBLICAZIONE MENSILE

PER CURA DEL CONSIGLIO DIRETTIVO DELLA SEDE CENTRALE

COMITATO DELLE PUBBLICAZIONI:

UMBERTO BALESTRERI — ALDO BONACOSSA — LORENZO BORELLI — ANTONIO FRISONI
FRANCO GROTTANELLI — CESARE NEGRI — AUGUSTO PORRO — CARLO SOMIGLIANA

REDATTORE: EUGENIO FERRERI

Vol. XLV - 1926



REDAZIONE PRESSO LA SEDE CENTRALE DEL C. A. I.

Torino, Via Monte di Pietà, 28.

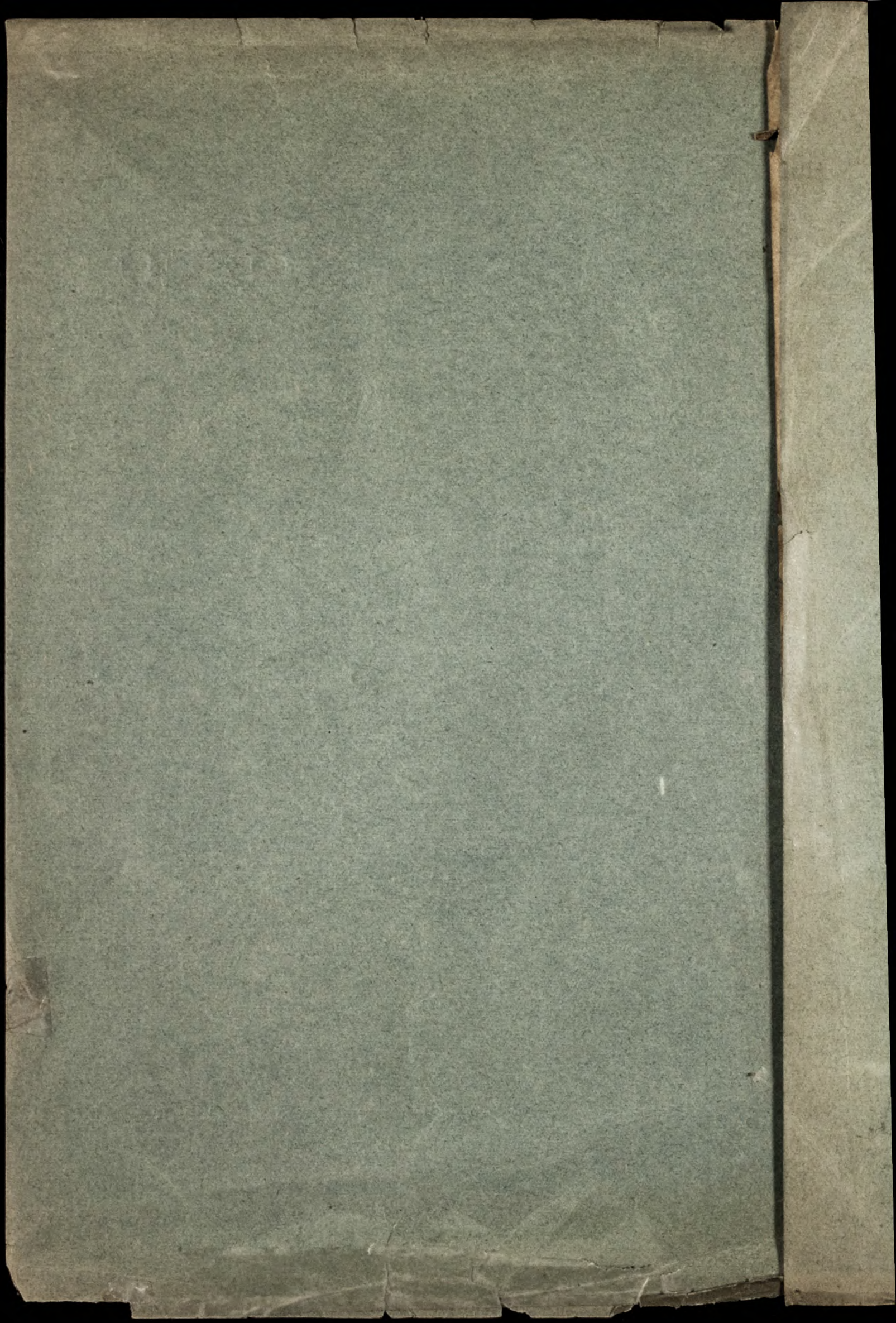

Prezzo di vendita del presente volume: L. 18